



របាយការណ៍

ប្រចាំឆ្នាំ

២០២១

# ធនាគារឯកទេស សាវធីន យែភីថល ភីអិលស៊ី

មាតិកា	ទំព័រ
1. សារលិខិតពីប្រធានក្រុមប្រឹក្សាភិបាល	1
2. ព័ត៌មានអំពីធនាគារ	4
3. តារាងរបេនសម្ព័ន្ធ	5
4. របាយការណ៍ក្រុមប្រឹក្សាភិបាល	9
5. របាយការណ៍របស់សវនករឯករាជ្យ	៤
6. របាយការណ៍ស្ថានភាពហិរញ្ញវត្ថុ	៩
7. របាយការណ៍ចំណេញឬខាត និងចំណូលលម្អិតផ្សេងៗ	១០
8. របាយការណ៍ស្តីពីបម្រែបម្រួលមូលធន	១១
9. របាយការណ៍ស្តីពីលំហូរទឹកប្រាក់	១២
10. កំណត់សំគាល់លើរបាយការណ៍ហិរញ្ញវត្ថុ	១៤

# សារលិខិតពីប្រធានក្រុមព្រឹក្សាភិបាល

## ការត្រួតពិនិត្យឆ្នាំ២០២១

នៅពេលដែលជំងឺរាតត្បាត កូវីដ១៩ បានបន្តរហូតដល់ឆ្នាំ២០២១ វានៅតែជាកត្តាប្រែប្រួលដ៏សំខាន់សម្រាប់សេដ្ឋកិច្ចពិភពលោក និងប្រទេសកម្ពុជា ហើយបង្ហាញពីបញ្ហាប្រឈមដែលមិនធ្លាប់មានពីមុនមកនៅទូទាំងប្រទេសទាំងអស់។ ជំងឺរាតត្បាតដែលបង្កឡើងដោយកូវីដ១៩ បានបន្តដល់ឆ្នាំទី២ក្នុងការរំខានដល់វិស័យជាច្រើននៃសេដ្ឋកិច្ចកម្ពុជា ក៏ដូចជាប៉ះពាល់ដល់ជីវភាពរស់នៅ និងសុខុមាលភាពរបស់កម្ពុជា។

ខណៈពេលដែលប្រទេសកម្ពុជានៅតែប្រឈមមុខនឹងទស្សនវិស័យសេដ្ឋកិច្ចមិនច្បាស់លាស់នៅឆ្នាំ២០២១ សេដ្ឋកិច្ចរបស់ខ្លួននៅតែអាចងើបឡើងវិញបានលឿនជាងការរំពឹងទុក។ ដោយសារកម្មវិធីចាក់វ៉ាក់សាំងរបស់រដ្ឋាភិបាល ឆន្ទៈសាធារណៈក្នុងការចាក់ថ្នាំបង្ការ តម្រូវការអ្នកប្រើប្រាស់ ក៏ដូចជាការងើបឡើងវិញដ៏រឹងមាំនៃតម្រូវការខាងក្រៅសម្រាប់សម្លៀកបំពាក់ស្បែកជើង និងការនាំចេញកសិកម្ម សេដ្ឋកិច្ចបានស្ទុះងើបឡើងវិញយ៉ាងខ្លាំងជាមួយនឹងអត្រាប៉ាន់ស្មាន ៣% បន្ទាប់ពីការធ្លាក់ចុះនៃ ៣.១% ក្នុងឆ្នាំ២០២០។

## ការឆ្លើយតបនឹងកូវីដ១៩

ក្នុងអំឡុងពេលដ៏ច្របូកច្របល់នេះ ធនាគារយើងនៅតែបន្តត្រួតពិនិត្យរបស់យើងក្នុងការឈរជើងជួយអតិថិជនដែលរងផលប៉ះពាល់ដើម្បីទប់ទល់នឹងវិបត្តិនេះ។ យើងមានភាពសកម្មក្នុងការផ្តល់ជំនួយសង្គ្រោះដោយការរៀបចំរចនាសម្ព័ន្ធបំណុលរបស់អតិថិជនឡើងវិញក្រោមក្របខណ្ឌធនាគារជាតិនៃកម្ពុជា ដើម្បីជ្រោមជ្រែងអតិថិជនរបស់យើងតាមរយៈបញ្ហាប្រឈមផ្នែកហិរញ្ញវត្ថុដែលមិនធ្លាប់មានពីមុនមក និងក្នុងការរក្សាអាជីវកម្មរបស់ពួកគេឱ្យនៅដដែល។

បន្ទាប់ពី កូវីដ១៩ យើងបានតាមដានការវិវត្តនៃស្ថានភាពជានិច្ច ហើយអនុវត្តតាមបទប្បញ្ញត្តិ និងការណែនាំរបស់រដ្ឋាភិបាលក្នុងការទប់ស្កាត់ការរីករាលដាលនៃមេរោគ។ សុខភាព និងសុវត្ថិភាពរបស់និយោជិត អតិថិជន និងដៃគូរបស់យើងនៅតែជាអាទិភាពទីមួយរបស់យើង ហើយយើងបានខិតខំប្រឹងប្រែងកាត់បន្ថយហានិភ័យដែលទាក់ទងនឹងការរីករាលដាលនៃ កូវីដ១៩។

និយោជិករបស់យើងគឺជាទ្រព្យសម្បត្តិដ៏អស្ចារ្យបំផុតរបស់យើង ហើយយើងបានខិតខំប្រឹងប្រែងដើម្បីរក្សាសុវត្ថិភាពប្រជាជនរបស់យើងដោយការសម្របខ្លួនទៅនឹងវិធានការបង្ការ និងសកម្ម ដូចជាការរៀបចំការងារសមស្របដោយការបំបែកក្រុម និងការរៀបចំគំរូការងារឆ្លាស់ថ្ងៃ។ រយៈពេលពីរឆ្នាំនៃការរាតត្បាតរាតត្បាត បុគ្គលិក និងអតិថិជនដ៏មានតម្លៃរបស់យើងបានក្លាហានក្នុងដំណាក់កាលដ៏លំបាកនេះជាមួយគ្នា ដើម្បីងើបឡើងកាន់តែខ្លាំងក្នុងការទទួលយកជីវិតនៃជំងឺរាតត្បាតដូចការពិតថ្មី។

## លទ្ធផលហិរញ្ញវត្ថុ

ឆ្នាំ២០២១ មិនមែនជាឆ្នាំដ៏ល្អសម្រាប់ ធនាគារយើង ទេ។ ការធ្លាក់ចុះសេដ្ឋកិច្ចពីជំងឺរាតត្បាត កូវីដ១៩ បានធ្វើឱ្យបញ្ហាប្រឈមជាច្រើនសម្រាប់យើង និងអតិថិជនរបស់យើង។ ទោះបីជាវដ្ត ភិបាលកម្ពុជាបានអនុវត្តវិធានការសង្គ្រោះដែលមិនធ្លាប់មានពីមុនមក ដើម្បីកាត់បន្ថយផលប៉ះពាល់សេដ្ឋកិច្ចនៃ កូវីដ១៩ លើអាជីវកម្ម និងបុគ្គលក៏ដោយ ជំងឺរាតត្បាតបានជះឥទ្ធិពលយ៉ាង ច្បាស់ទៅលើរង្វាស់លទ្ធផលសំខាន់ៗមួយចំនួនរបស់យើង ដែលយើងឃើញការថយចុះនៃ សកម្មភាពកម្ចីរបស់យើងមកត្រឹម ១០,៣៦លានដុល្លារ កាត់បន្ថយប្រាក់ចំណូលសុទ្ធរបស់ យើងមកត្រឹម ១,១៣លានដុល្លារ ក៏ដូចជាកាត់បន្ថយទ្រព្យសម្បត្តិសរុបរបស់យើងមកត្រឹម ១៥,៦២លានដុល្លារ។

ជាអកុសល ចំនួនទឹកប្រាក់ដែលត្រូវសងពីអតិថិជន និងប្រាក់កម្ចីទិញផ្ទះ រួមទាំងការប្រាក់ដល់ កំណត់ ប៉ុន្តែមិនបានបង់ដោយអតិថិជនមួយចំនួនរបស់យើង បណ្តាលឱ្យមានការផ្តល់ប្រាក់ ឧបត្ថម្ភសម្រាប់ការបាត់បង់ឥណទានដែលរំពឹងទុក (ECL) ចំនួន ៤៦៣,៦២៤ដុល្លារអាមេរិក។ ទោះជាយ៉ាងណាក៏ដោយ ភាគច្រើននៃប្រាក់កម្ចីដែលខកខានទាំងនេះកំពុងត្រូវបានធានា ដោយវត្ថុបញ្ចាំនៃអចលនទ្រព្យ ដូច្នោះហើយយើងមានទំនុកចិត្តថាប្រាក់កម្ចីនឹងត្រលប់មកវិញ ជាយថាហេតុ

## ទស្សនៈវិស័យសំរាប់ឆ្នាំ២០២២

យើងអនុវត្តសន្ទុះអាជីវកម្មដ៏ល្អនៅឆ្នាំ២០២២ ហើយយើងរំពឹងថាសម្ពាធប្រាក់កម្ចីរបស់យើង នឹងកើនឡើងបន្ថែមទៀតនៅឆ្នាំ២០២២ ដោយសារប្រទេសកម្ពុជាកំពុងសម្របខ្លួនទៅនឹងភាព ធម្មតាថ្មី និងរៀនរស់នៅជាមួយកូវីដ១៩។ ទោះបីជាជាមួយនឹងការលុកលុយរបស់រុស្ស៊ីនាពេល ថ្មីៗនេះនៃអ៊ុយក្រែន ផែនការរបស់សហព័ន្ធ ដើម្បីផ្ដួចផ្ដើមការដំឡើងអត្រាការប្រាក់ជាច្រើន នៅឆ្នាំនេះ ដើម្បីគ្រប់គ្រងអតិផរណាដែលកំពុងកើនឡើង និងច្បាប់តឹងរ៉ឹងរបស់ប្រទេសចិន ដើម្បីទប់ស្កាត់កូវីដ១៩ ដែលហៀបនឹងបញ្ចេញរលកនៃភាពចលាចលមួយទៀតនៅលើសង្វាក់ ផ្គត់ផ្គង់រវាងអាស៊ី អាមេរិក និងអឺរ៉ុប ដែលអាចប៉ះពាល់ដល់សេដ្ឋកិច្ចពិភពលោក។ ប៉ុន្តែយើង មានទំនុកចិត្តថាកំណើននៅកម្ពុជានឹងកើនឡើងនៅឆ្នាំ២០២២ ជាមួយនឹងសកម្មភាពសេដ្ឋកិច្ច នៅតែបន្តកើនឡើង និងវិលមករកភាពប្រក្រតីវិញ។ យើងបន្តមានទីតាំងល្អដើម្បីគាំទ្រអតិថិ ជនរបស់យើងនៅក្នុងពិភពលោកដែលផ្លាស់ប្តូរយ៉ាងឆាប់រហ័ស។

## ការកត់សម្គាល់

នៅពេលដែលរាំងននបិទនៅឆ្នាំ២០២២ ខ្ញុំសូមយកឱកាសនេះដើម្បីថ្លែងអំណរគុណ និងដឹង គុណដល់អតិថិជនរបស់យើង ក៏ដូចជាគណៈគ្រប់គ្រង និងបុគ្គលិករបស់យើងសម្រាប់ការ ខិតខំប្រឹងប្រែងយ៉ាងខ្លាំងក្នុងការខិតខំប្រឹងប្រែង និងការលះបង់របស់ពួកគេ។ ឆ្លងជំងឺ រាតត្បាតកូវីដ១៩ នេះ បុគ្គលិករបស់យើងបានគាំទ្រគ្នាទៅវិញទៅមក ធ្វើការដោយមិននឿយ

ហត់ដើម្បីបម្រើអតិថិជនរបស់យើង និងបង្ហាញពីការប្តេជ្ញាចិត្ត និងភាពស្មោះត្រង់ចំពោះ  
ធនាគារ ។ ស្មារតីនៃសាមគ្គីភាពបែបនេះ គឺជាអ្វីដែលយើងនៅធនាគារ មានមោទនភាព។  
យើងប្តេជ្ញាយ៉ាងពេញលេញក្នុងការដឹកនាំ ធនាគារ ឆ្លងផុតជំងឺរាតត្បាតកូវីដ១៩ នេះ នៅពេល  
ដែលយើងខិតខំកសាងភាពធន់នឹងធុរកិច្ចកាន់តែរឹងមាំតាមរយៈពេលវេលានៃការរំខាន។

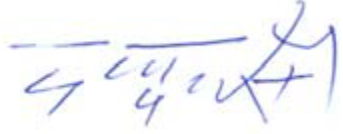

Kun Kay Hong

ប្រធានក្រុមប្រឹក្សាភិបាល  
ថ្ងៃទី២៧ ខែមេសា ឆ្នាំ២០២២

## ព័ត៌មានអំពីធនាគារ

ម្ចាស់ភាគហ៊ុន

Kun Swee Tiong Andy

Kun Swee Yi Diaz

Kun Kay Hong

លេខចុះបញ្ជីពាណិជ្ជកម្ម

00011446

ទីស្នាក់ការចុះបញ្ជី

អគារលេខ 294 មហាវិថីម៉ៅសេងឡុង (245)

សង្កាត់ទំនប់ទឹក ខណ្ឌចំការមន

រាជធានីភ្នំពេញ ព្រះរាជាណាចក្រកម្ពុជា

ទីស្នាក់ការធំ

ធនាគារឯកទេសសាវជើនវ័យក៏ថល ភីអិលស៊ី

រាជធានីភ្នំពេញ ព្រះរាជាណាចក្រកម្ពុជា

ធនាគារចំបង

ធនាគារជាតិនៃកម្ពុជា

ធនាគារ អ អេច ប៊ី ឥណ្ឌូឆៃណា

ហត្ថាកសិករ លីមីតធីត

អិលអូអិលស៊ី (ខេមបូឌា) ភីអិលស៊ី

ធនាគារស្ថាបនា

សវនករ

ក្រៀម (ខេអេច) ឯ.ក

# តារាងរចនាសម្ព័ន្ធ

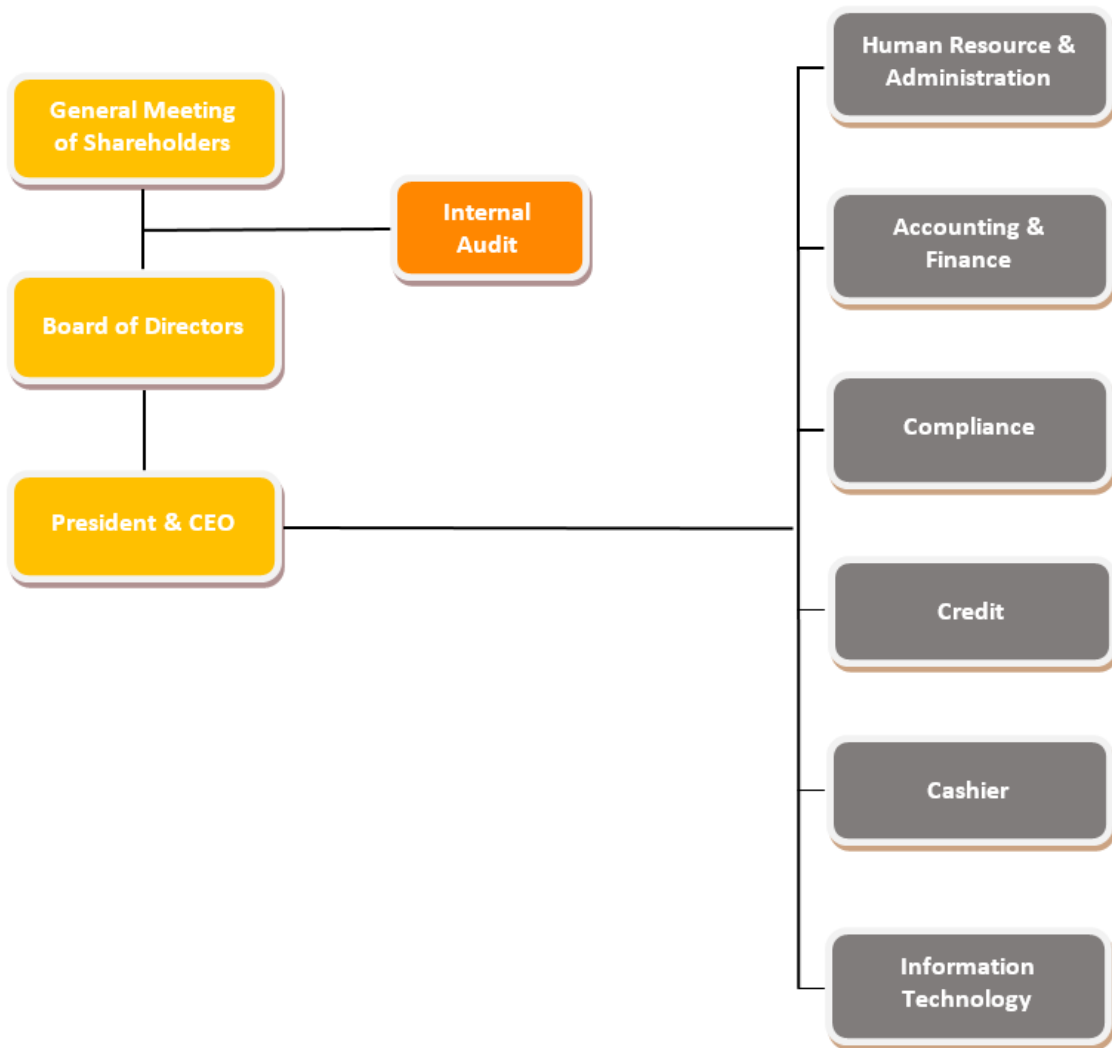

**ធនាគារឯកទេស សាវធើន យៃភីថល ភីអិលស៊ី**

(បង្កើតក្នុងព្រះរាជាណាចក្រកម្ពុជា)  
លេខចុះបញ្ជីក្រុមហ៊ុន: 00011446

**របាយការណ៍ក្រុមប្រឹក្សាភិបាល**

ក្រុមប្រឹក្សាភិបាលរបស់ធនាគារឯកទេស សាវធើន យៃភីថល ភីអិលស៊ី (ពីនេះតទៅហៅថា "ធនាគារ") សូម  
បង្ហាញរបាយការណ៍ និងរបាយការណ៍ហិរញ្ញវត្ថុដែលបានធ្វើសវនកម្មរបស់ខ្លួននាការិយបរិច្ឆេទ និងចុង  
ការិយបរិច្ឆេទបញ្ចប់ត្រឹម ថ្ងៃទី៣១ ខែធ្នូ ឆ្នាំ២០២១។

**អភិបាល**

ឈ្មោះរបស់អភិបាលធនាគារ ដែលបានបម្រើការងារក្នុងឆ្នាំហិរញ្ញវត្ថុ និងរហូតដល់កាលបរិច្ឆេទនៃ  
របាយការណ៍នេះមានដូចខាងក្រោម៖

លោក Kun Swee Tiong Andy	អភិបាល និង ប្រធានអគ្គនាយកប្រតិបត្តិ
លោក Kun Swee Yi Diaz	អភិបាល និង ប្រធានអគ្គនាយក
លោក Kun Kay Hong	ប្រធានក្រុមប្រឹក្សាភិបាល

**ទំនួលខុសត្រូវរបស់អភិបាលចំពោះរបាយការណ៍ហិរញ្ញវត្ថុ**

អភិបាលជាអ្នកទទួលខុសត្រូវដើម្បីធានាថារបាយការណ៍ហិរញ្ញវត្ថុផ្តល់នូវទិដ្ឋភាពពិត និង ត្រឹមត្រូវអំពី  
ស្ថានភាពហិរញ្ញវត្ថុរបស់ធនាគារនាចុងការិយបរិច្ឆេទថ្ងៃទី ៣១ ខែ ធ្នូ ឆ្នាំ ២០២១ និងលទ្ធផលនៃប្រតិបត្តិការ  
ហើយនឹងលំហូរសាច់ប្រាក់របស់ធនាគារ សម្រាប់ការិយបរិច្ឆេទបញ្ចប់។ ក្នុងការរៀបចំរបាយការណ៍  
ហិរញ្ញវត្ថុនេះ អភិបាលធនាគារត្រូវអោយ៖

- ក) អនុវត្តគោលនយោបាយគណនេយ្យសមស្របទៅតាម ស្តង់ដាររបាយការណ៍ហិរញ្ញវត្ថុអន្តរជាតិ  
កម្ពុជា ("CIFRSs") ដែលតម្រូវអោយមានការវិនិច្ឆ័យ និងការប៉ាន់ស្មានដោយសមហេតុផលបន្ទាប់  
មកត្រូវអនុវត្តគោលនយោបាយទាំងនោះជាអចិន្ត្រៃយ៍
- ខ) អនុវត្តតាមស្តង់ដាររបាយការណ៍ហិរញ្ញវត្ថុអន្តរជាតិនៃកម្ពុជា ឬ ប្រសិនបើមានគំលាតពីស្តង់ដារទាំង  
នេះដែលជាប្រយោជន៍ដល់ការបង្ហាញនូវភាពពិត និងត្រឹមត្រូវរបស់ របាយការណ៍ហិរញ្ញវត្ថុ គំលាត  
ទាំងនោះត្រូវបានបង្ហាញ និង ពន្យល់អោយបានច្បាស់លាស់ និង កំណត់ចំនួនជាទឹកប្រាក់ក្នុង  
របាយការណ៍ហិរញ្ញវត្ថុ
- គ) រក្សាទុកនូវកំណត់ត្រាបញ្ជីគណនេយ្យអោយបានត្រឹមត្រូវ និង ប្រព័ន្ធត្រួតពិនិត្យផ្ទៃក្នុងអោយមាន  
ប្រសិទ្ធភាព
- ឃ) រៀបចំរបាយការណ៍ហិរញ្ញវត្ថុផ្អែកលើមូលដ្ឋាននិរន្តរភាពនៃដំណើរការអាជីវកម្ម លើកលែងតែក្នុង  
ករណី ដែលមានការសន្មតថាធនាគារនឹងមិនបន្តប្រតិបត្តិការនៅអនាគតជំនឿនិង



**ធនាគារឯកទេស សាវណ្ណ៍ ប្រតិបត្តិ ភីអិលស៊ី**

(បង្កើតក្នុងព្រះរាជាណាចក្រកម្ពុជា)

លេខចុះបញ្ជីក្រុមហ៊ុន: 00011446

**របាយការណ៍ត្រូវប្រើប្រាស់**

**ទិន្នន័យសង្ខេបរបស់អភិបាលចំពោះរបាយការណ៍ហិរញ្ញវត្ថុ (ត្រីមាសទី១)**

ឯ) បង្កើតគោលនយោបាយទូទៅ សម្រាប់ធនាគារអនុម័តរាល់ការសំរេចចិត្ត និងសកម្មភាពទាំងឡាយ របស់អភិបាលធនាគារដែលមានផលប៉ះពាល់ជាសារវន្តលើប្រតិបត្តិការអាជីវកម្ម និងលទ្ធផលនៃ ប្រតិបត្តិការរបស់ធនាគារ ហើយត្រូវធានាថាគោលនយោបាយ និងការសំរេចចិត្តទាំងអស់នោះត្រូវ បានឆ្លុះបញ្ចាំង យ៉ាងពិតប្រាកដក្នុងរបាយការណ៍ហិរញ្ញវត្ថុ។

អភិបាលធនាគារបានធានាអះអាងថា ធនាគារបានអនុវត្តទៅតាមតម្រូវការខាងលើ ក្នុងការរៀបចំ របាយការណ៍ហិរញ្ញវត្ថុ។

តាមទស្សនៈរបស់អភិបាល របាយការណ៍ហិរញ្ញវត្ថុរបស់ធនាគារត្រូវបានបង្កើតឡើងដោយអនុលោមតាម ស្តង់ដារ CIFRSs ដើម្បីផ្តល់នូវទិដ្ឋភាពពិត និងយុត្តិធម៌នៃស្ថានភាពហិរញ្ញវត្ថុរបស់ធនាគារគិតត្រឹមថ្ងៃទី៣១ ខែធ្នូ ឆ្នាំ២០២១ និងលទ្ធផលនៃប្រតិបត្តិការរបស់ខ្លួន និងលំហូរសាច់ប្រាក់របស់វាសម្រាប់កាលបរិច្ឆេទ បញ្ចប់។

**ការរៀបចំរបាយការណ៍ហិរញ្ញវត្ថុ**

ក្នុងការរៀបចំរបាយការណ៍ហិរញ្ញវត្ថុអភិបាលបានយកចិត្តទុកដាក់ទៅលើបញ្ហាដូចខាងក្រោម៖

- ក) រាល់សារវន្តទាំងអស់ផ្ទេរទៅ ឬ ពីទុនបម្រុង ឬសំវិធានធនក្នុងឆ្នាំហិរញ្ញវត្ថុត្រូវបានបង្ហាញនៅក្នុង របាយការណ៍ហិរញ្ញវត្ថុ។
- ខ) ប្រាក់ឧបត្ថម្ភគ្រាប់គ្រាន់សម្រាប់ ការខាតបង់លើគណនីដែលត្រូវទារ និងទ្រព្យសកម្មបច្ចុប្បន្ន និង ទ្រព្យអកម្ម បើចាំបាច់ត្រូវបានធ្វើឡើង។
- គ) បំណុលអសារបង់ ត្រូវបានលុបចោល ប្រសិនបើមាន
- ឃ) វិធីសាស្ត្រនៃការវាយតម្លៃទ្រព្យសកម្ម ឬ បំណុល ដែលមានស្រាប់គឺមិនខុសឆ្គងឬមិនសមរម្យ។
- ង) មិនមានកាលៈទេសៈណាមួយ ដែលអាចដឹងពីចំនួនទឹកប្រាក់ណាក៏ដោយដែលបានបញ្ជាក់នៅក្នុង របាយការណ៍ហិរញ្ញវត្ថុដែលនាំឱ្យមានការបំភាន់។
- ច) មិនមានក្នុងចន្លោះពេលរវាងរបាយការណ៍ហិរញ្ញវត្ថុចុងឆ្នាំ និងកាលបរិច្ឆេទនៃរបាយការណ៍ធាតុ ប្រតិបត្តិការ ឬព្រឹត្តិការណ៍ណាមួយ ដែលមានលក្ខណៈមិនធម្មតា ដែលតាមទស្សនៈរបស់អភិបាល ដែលប៉ះពាល់ដល់លទ្ធផលនៃ ប្រតិបត្តិការរបស់ធនាគារសម្រាប់របាយការណ៍ហិរញ្ញវត្ថុ ដែល របាយការណ៍នេះត្រូវបានធ្វើឡើង។
- ឆ) លទ្ធផលនៃប្រតិបត្តិការរបស់ធនាគារក្នុងកំឡុងពេលនៃឆ្នាំហិរញ្ញវត្ថុ មិនត្រូវបានទទួលរងផល ប៉ះពាល់ដោយវត្តមានណាមួយ ប្រតិបត្តិការឬព្រឹត្តិការណ៍ដែលមានបញ្ហា និងមិនធម្មតា។
- ជ) គ្មានយថាហេតុ រឺបំណុលផ្សេងទៀតរបស់ធនាគារបានក្លាយទៅជា ប្រតិបត្តិឬអាចនឹងត្រូវបាន អនុវត្តក្នុងរយៈពេល ១២ ខែ បន្ទាប់ពីបញ្ចប់ឆ្នាំហិរញ្ញវត្ថុដែលក្នុងយោបល់ របស់អភិបាលនឹងមានឬ អាចប៉ះពាល់ដល់សមត្ថភាពរបស់ធនាគារត្រូវបំពេញកាតព្វកិច្ចរបស់ខ្លួននៅពេលដែលវាធ្លាក់ចុះ។

**ធនាគារឯកទេស សាច់ប្រាក់ ប្រតិបត្តិការ ភីអិលស៊ី**

(បង្កើតក្នុងព្រះរាជាណាចក្រកម្ពុជា)

លេខចុះបញ្ជីក្រុមហ៊ុន: 00011446

**របាយការណ៍ក្រុមប្រឹក្សាភិបាល**

**ការអនុម័តលើរបាយការណ៍ហិរញ្ញវត្ថុ**

ក្រុមប្រឹក្សាភិបាលអនុម័តលើរបាយការណ៍ហិរញ្ញវត្ថុ ដែលបានភ្ជាប់ជាមួយរបាយការណ៍នេះ ជាពិតជាបង្ហាញពីទិដ្ឋភាពពិត និង ត្រឹមត្រូវពីស្ថានភាពហិរញ្ញវត្ថុរបស់ធនាគារនាចុងការិយបរិច្ឆេទថ្ងៃទី ៣១ ខែ ធ្នូ ឆ្នាំ ២០២១ ហើយនឹងលទ្ធផលនៃប្រតិបត្តិការ និង លំហូរសាច់ប្រាក់សម្រាប់ការិយបរិច្ឆេទបញ្ចប់ទៅតាមស្តង់ដារហិរញ្ញវត្ថុអន្តរជាតិនៃកម្ពុជា ។



លោក Kun Swee Tiong Andy  
អភិបាល និង ប្រធានអគ្គនាយកប្រតិបត្តិ



Crowe (KH) Co., Ltd  
Chartered Accountants  
Member Crowe International

**របាយការណ៍របស់សវនករឯករាជ្យសម្រាប់សមាជិក  
នៃធនាគារឯកទេស សាវធើន យែភីថល ភីអិលស៊ី**

(បង្កើតក្នុងព្រះរាជាណាចក្រកម្ពុជា)  
លេខចុះបញ្ជីក្រុមហ៊ុន: 00011446

Unit 4B, K1 Building (#148), Mao Tse  
Tung Blvd, Sangkat Toul Tumpung II,  
Khan Chamkar Morn, Phnom Penh  
Kingdom of Cambodia  
Main +855 23 216 717  
[www.crowe.com.kh](http://www.crowe.com.kh)  
[info@crowe.com.kh](mailto:info@crowe.com.kh)

**ការវាយតម្លៃលើរបាយការណ៍ហិរញ្ញវត្ថុ  
ទស្សនៈរបស់សវនករ**

យើងខ្ញុំបានធ្វើសវនកម្មលើរបាយការណ៍ហិរញ្ញវត្ថុរបស់ធនាគារឯកទេស សាវធើន យែភីថល ភីអិលស៊ី ហៅថា (“ធនាគារ”) ដែលមានរបាយការណ៍ស្ថានភាពហិរញ្ញវត្ថុថ្ងៃទី ៣១ ខែ ធ្នូ ឆ្នាំ ២០២១ និង របាយការណ៍លទ្ធផលពេញលេញ របាយការណ៍បម្រែបម្រួលមូលធន និងរបាយការណ៍លំហូរសាច់ប្រាក់ សម្រាប់ការិយបរិច្ឆេទបញ្ចប់ ហើយនឹងគោលការណ៍គណនេយ្យសំខាន់ៗព្រមទាំងកំណត់សម្គាល់ផ្សេងៗ ដែលមានចាប់ពីទំព័រទី០៩ ដល់ ទំព័រទី៨០។

តាមទស្សនៈរបស់យើងខ្ញុំរបាយការណ៍ហិរញ្ញវត្ថុនេះបង្ហាញនូវទិដ្ឋភាពពិតប្រាកដ និងត្រឹមត្រូវលើស្ថានភាព ហិរញ្ញវត្ថុរបស់ធនាគារនាថ្ងៃទី ៣១ ខែ ធ្នូ ឆ្នាំ ២០២១ និងលទ្ធផលនៃប្រតិបត្តិការ ហើយនិងលំហូរ សាច់ប្រាក់សម្រាប់ការិយបរិច្ឆេទបញ្ចប់ ដោយអនុលោមទៅតាមស្តង់ដាររបាយការណ៍ហិរញ្ញវត្ថុអន្តរជាតិនៃ កម្ពុជាសម្រាប់ (“CIFRS”) ។

**មូលដ្ឋាននៃទស្សនៈរបស់សវនករ**

យើងខ្ញុំបានធ្វើសវនកម្ម ដោយអនុលោមទៅតាមស្តង់ដារសវនកម្មអន្តរជាតិនៃកម្ពុជា។ ការទទួលខុសត្រូវ របស់ពួកយើងគឺស្ថិតនៅក្រោមស្តង់ដារដែលបានចែង និងរៀបរាប់នៅក្នុងផ្នែកទំនួលខុសត្រូវរបស់សវនករ ទៅលើរបាយការណ៍ហិរញ្ញវត្ថុនៃរបាយការណ៍សវនកម្មរបស់ពួកយើង។ យើងជឿជាក់ថា ការរៀបចំផែនការ បំពេញការងារសវនកម្ម ដើម្បីទទួលបាននូវការធានាសមហេតុផល ដើម្បីធានាអះអាងថារបាយការណ៍ ហិរញ្ញវត្ថុពុំមានកំហុសធ្ងន់ជាសារវន្តឡើយ។

**ទំនួលខុសត្រូវរបស់សវនករឯករាជ្យ និងក្រុមសីលធម៌**

យើងបានធ្វើការងារសវនកម្ម ដោយអនុលោមទៅតាមស្តង់ដារអន្តរជាតិស្តីពីសវនកម្មនៃកម្ពុជា។ ស្តង់ដារ ទាំងនោះតំរូវ អោយយើងអនុវត្តតាមតម្រូវការនៃក្រុមសីលធម៌ និងរៀបចំផែនការបំពេញការងារសវនកម្ម ដើម្បីទទួលបាននូវការធានាសមហេតុផល ដើម្បីធានាអះអាងថា របាយការណ៍ហិរញ្ញវត្ថុពុំមានកំហុសធ្ងន់ ជាសារវន្តឡើយ។



**របាយការណ៍របស់សវនករឯករាជ្យសម្រាប់សមាជិក  
នៃធនាគារឯកទេស សាវណ្ណើន ប៊ែនកូល ភីអិលស៊ី**

(បង្កើតក្នុងព្រះរាជាណាចក្រកម្ពុជា)  
លេខចុះបញ្ជីក្រុមហ៊ុន: 00011446

**ព័ត៌មានបន្ថែមទៅលើរបាយការណ៍ហិរញ្ញវត្ថុ និង របាយការណ៍របស់សវនករមានដូចតទៅនេះ:**

អភិបាលរបស់ធនាគារ គឺជាអ្នកទទួលខុសត្រូវរាល់ព័ត៌មានដែលជាប់ពាក់ព័ន្ធជាមួយនឹងធនាគារ។ ព័ត៌មាននោះរួមបញ្ចូលទាំងរបាយការណ៍ក្រុមអភិបាល ប៉ុន្តែមិនបានរួមបញ្ចូលជាមួយនូវរបាយការណ៍ហិរញ្ញវត្ថុរបស់ធនាគារ និងរបាយការណ៍របស់សវនករឡើយ។

ការបញ្ចេញទស្សនៈរបស់ពួកយើងទៅលើរបាយការណ៍ហិរញ្ញវត្ថុរបស់ធនាគារ គឺមិនបានរាប់បញ្ចូលជាមួយរបាយការណ៍ក្រុមអភិបាលឡើយ ហើយពួកយើងក៏មិនបញ្ចេញជាលិខិតអះអាងទៅលើការសរុបមិតិរបស់របាយការណ៍នោះផងដែរ។

ពាក់ព័ន្ធនឹងការធ្វើសវនកម្មទៅលើរបាយការណ៍ហិរញ្ញវត្ថុរបស់ធនាគារ ទំនួលខុសត្រូវរបស់សវនករ គឺគ្រាន់តែអានពីរបាយការណ៍របស់ក្រុមអភិបាល និងពិចារណាថាតើ របាយការណ៍របស់ក្រុមអភិបាលមានភាពមិនស៊ីសង្វាក់គ្នាខ្លាំងជាមួយនឹងរបាយការណ៍ហិរញ្ញវត្ថុរបស់ធនាគារ រឺក៏ការយល់ដឹងរបស់យើងដែលទទួលបានក្នុងកំឡុងពេលធ្វើសវនកម្ម ឬ របាយការណ៍របស់ក្រុមអភិបាល ទំនងជាបង្ហាញពីកំហុសជាសារវន្ត។

ប្រសិនបើយោងទៅតាមការងារដែលពួកយើងបានបំពេញ ពួកយើងបានសន្និដ្ឋានថា វានិងមានភាពមិនត្រឹមត្រូវទាក់ទង ជាមួយរបាយការណ៍របស់អភិបាល យើងតម្រូវអោយរាយការណ៍ពីការពិតនេះ។ យើងមិនមានអ្វីដែលត្រូវរាយការណ៍ពីបញ្ហានេះទៀតឡើយ។

**ទំនួលខុសត្រូវរបស់អភិបាលទៅលើរបាយការណ៍ហិរញ្ញវត្ថុ**

អភិបាលរបស់ធនាគារជាអ្នកទទួលខុសត្រូវចំពោះការរៀបចំ និង ការបង្ហាញទិដ្ឋភាពពិតប្រាកដ នៃរបាយការណ៍ហិរញ្ញវត្ថុរបស់ខ្លួនដោយអនុលោមទៅតាមស្តង់ដាររបាយការណ៍ហិរញ្ញវត្ថុអន្តរជាតិនៃកម្ពុជា CIFRSs ហើយនឹងទទួលខុសត្រូវដូចគ្នាផងដែរចំពោះប្រព័ន្ធត្រួតពិនិត្យផ្ទៃក្នុងដែលអភិបាលធនាគារយល់ថាមានសារៈប្រយោជន៍ក្នុងការរៀបចំរបាយការណ៍ហិរញ្ញវត្ថុដែលពុំមានកំហុសធ្ងន់ជាសារវន្តដែលបណ្តាលមកពីការក្លែងបន្លំ ឬការភាន់ច្រឡំ។



**របាយការណ៍របស់សវនករឯករាជ្យសម្រាប់សមាជិក  
នៃធនាគារឯកទេស សាវធើន ខែតិថល ភីអិលស៊ី**

(បង្កើតក្នុងព្រះរាជាណាចក្រកម្ពុជា)  
លេខចុះបញ្ជីក្រុមហ៊ុន: 00011446

**ទំនួលខុសត្រូវរបស់អភិបាលទៅលើរបាយការណ៍ហិរញ្ញវត្ថុ (តពីទំព័រមុន)**

ក្នុងការរៀបចំរបាយការណ៍ហិរញ្ញវត្ថុរបស់ធនាគារ អភិបាលទាំងអស់ត្រូវមានការទទួលខុសត្រូវរាល់សកម្មភាព របស់ធនាគារដែលធានាអះអាងថាអាចមានលទ្ធភាពបន្តក្នុងរយៈពេល១២ខែខាងមុខ និងរាល់បញ្ហាដែលមានជាប់ពាក់ព័ន្ធជាមួយនិងលទ្ធភាពអាចបន្តរបស់ធនាគារ និងគោលបំណងដែលអាចធ្វើអោយមានសកម្មភាពនេះ កើតឡើងដែលតម្រូវអោយធ្វើការបង្ហាញទៅជាសាធារណៈ ដោយសារតែវាមានភាពចាំបាច់ លើកលែងតែអភិបាលមានបំណងចង់ បិទធនាគារ រឺបញ្ឈប់ប្រតិបត្តិការ។

**ទំនួលខុសត្រូវរបស់សវនករឯករាជ្យ**

គោលបំណងរបស់យើង គឺដើម្បីទទួលបាននូវការធានាសមហេតុផលអំពីរបាយហិរញ្ញវត្ថុរបស់ធនាគារទាំងមូលមិនមានកំហុសធ្លាក់ជាសារវន្តមិនថាដោយសារការក្លែងបន្លំ ឬការកាន់ច្រឡំ និងការចេញរបាយការណ៍សវនករដែលរាប់បញ្ចូលទាំងទស្សនៈរបស់យើង។ ការធានាសមហេតុផលគឺជាកម្រិតខ្ពស់នៃការធានា ប៉ុន្តែមិនធានាថាសវនកម្ម ដែលធ្វើឡើងស្របតាមស្តង់ដារអន្តរជាតិស្តីពីសវនកម្មនៃកម្ពុជា នឹងរកឃើញកំហុសជាសារវន្តនៅពេលកើតឡើងនោះទេ។ ការបំភាន់អាចកើតឡើងពីការក្លែងបន្លំ ឬកំហុសហើយត្រូវបានគេចាត់ទុកថាជាសារវន្ត ប្រសិនបើជាលក្ខណៈបុគ្គល ឬជាក្រុមពួកវាអាចជះឥទ្ធិពលដល់ការសម្រេចចិត្តខាងសេដ្ឋកិច្ចរបស់អ្នកប្រើប្រាស់ ដែលផ្អែកលើមូលដ្ឋាននៃរបាយការណ៍ហិរញ្ញវត្ថុទាំងនេះ។

ជាផ្នែកមួយនៃសវនកម្មស្របតាមស្តង់ដារអន្តរជាតិស្តីពីសវនកម្មនៃកម្ពុជា យើងអនុវត្តការវិនិច្ឆ័យប្រកបដោយវិជ្ជាជីវៈ និងរក្សាការសង្ស័យដែលមានជំនាញវិជ្ជាជីវៈនៅសវនកម្មទាំងមូល។ យើងក៏: -

- ក). កំណត់និងវាយតម្លៃហានិភ័យនៃភាពមិនត្រឹមត្រូវជាសារវន្ត នៃរបាយការណ៍ហិរញ្ញវត្ថុរបស់ធនាគារមិនថាដោយសារការក្លែងបន្លំឬកំហុស រៀបចំនិងអនុវត្តនីតិវិធីសវនកម្មឆ្លើយតបទៅនឹងហានិភ័យទាំងនោះ និងទទួលបានភស្តុតាងសវនកម្ម ដែលមានលក្ខណៈគ្រប់គ្រាន់នឹងសមស្រប ដើម្បីផ្តល់ជាមូលដ្ឋានសម្រាប់ទស្សនៈរបស់យើង។ ហានិភ័យដែលមិនរកឃើញកំហុសជាសារវន្តដែលបណ្តាលមក ពីការក្លែងបន្លំខ្ពស់ជាងកំហុស ដែលបណ្តាលមកពីកំហុស ការក្លែងបន្លំ អាចពាក់ព័ន្ធនឹង ការយុបយិត ការភ្លេចភ្លាំង ការលុបចោល ដោយចេតនាការ និយាយមិនពិតឬការត្រួតត្រាផ្ទៃក្នុង។



**របាយការណ៍របស់សវនករឯករាជ្យសម្រាប់សមាជិក  
នៃធនាគារឯកទេស សាវណ្ណ ប្រៃសណីយ៍ ភីអិលស៊ី**

(បង្កើតក្នុងព្រះរាជាណាចក្រកម្ពុជា)

លេខចុះបញ្ជីក្រុមហ៊ុន: 00011446

**ទំនួលខុសត្រូវរបស់សវនករឯករាជ្យ(តពីទំព័រមុន)**

- ខ). ទទួលបានការយល់ដឹងអំពីការគ្រប់គ្រងផ្ទៃក្នុង ដែលពាក់ព័ន្ធនឹងសវនកម្ម ដើម្បីរៀបចំនីតិវិធីសវនកម្មដែលសមស្របក្នុងកាលៈទេសៈ ប៉ុន្តែមិនមែនសម្រាប់គោលបំណងនៃការបញ្ចេញមតិលើប្រសិទ្ធភាពនៃការគ្រប់គ្រងផ្ទៃក្នុងរបស់ធនាគារ ឡើយ។
- គ). វាយតម្លៃភាពសមស្របនៃគោលនយោបាយគណនេយ្យដែលបានប្រើ និងភាពសមហេតុផលនៃការប៉ាន់ ស្មានគណនេយ្យនិងការបង្ហាញដែលពាក់ព័ន្ធដែលធ្វើឡើងដោយអ្នកគ្រប់គ្រង។
- ឃ). សន្និដ្ឋានលើភាពសមស្របនៃការប្រើប្រាស់ របស់អភិបាលមូលដ្ឋាននិរន្តរភាពនៃគណនេយ្យ និងផ្នែក លើភស្តុតាងសវនកម្មដែលទទួលបានថាភាពមិនច្បាស់លាស់ជាសារវន្តមានទាក់ទងនឹងព្រឹត្តិការណ៍ ឬលក្ខខណ្ឌដែលអាចធ្វើឱ្យមានការសង្ស័យយ៉ាងខ្លាំងចំពោះសមត្ថភាពរបស់ធនាគារក្នុងការបន្តនិរន្តរភាពអាជីវកម្ម។ ប្រសិនបើយើងសន្និដ្ឋានថាមានភាពមិនច្បាស់លាស់ជាសារវន្តយើងខ្ញុំចាំបាច់ត្រូវបញ្ជូនទៅក្នុងរបាយការណ៍របស់សវនកររបស់យើង ដើម្បីទាញចំណាប់អារម្មណ៍លើការលាតត្រដាងព័ត៌មានហិរញ្ញវត្ថុ ឬលើការលាតត្រដាងព័ត៌មានមានលក្ខណៈមិនគ្រប់គ្រាន់យើងខ្ញុំចាំបាច់ត្រូវផ្តល់មតិសវនកម្មដែលមានបញ្ហា។ ការសន្និដ្ឋានរបស់យើងផ្អែកលើភស្តុតាងសវនកម្មដែលទទួលបានរហូតដល់កាលបរិច្ឆេទនៃរបាយការណ៍ សវនកររបស់យើង។ ទោះយ៉ាងណាព្រឹត្តិការណ៍ ឬលក្ខខណ្ឌនាពេលអនាគតអាចបណ្តាល ឱ្យធនាគារបញ្ឈប់និរន្តរភាពអាជីវកម្ម។
- ង). វាយតម្លៃការបង្ហាញនៃទម្រង់ និងខ្លឹមសារនៃរបាយការណ៍ហិរញ្ញវត្ថុរបស់ធនាគាររួមមានការលាតត្រដាងនិងរបាយការណ៍ហិរញ្ញវត្ថុរបស់ធនាគារដែល តំណាងឱ្យប្រតិបត្តិការនិងព្រឹត្តិការណ៍មូលដ្ឋានក្នុងលក្ខណៈដែលទទួលបានការបង្ហាញដោយត្រឹមត្រូវ។

យើងបានផ្តល់ព័ត៌មានជូនអ្នកទទួលខុសត្រូវ លើអភិបាលកិច្ចស្តីពីបញ្ហាផ្សេងៗ វិសាលភាពនិងពេលវេលាដែលបានគ្រោងទុកសម្រាប់ធ្វើសវនកម្ម និងការរកឃើញបញ្ហាជាសារវន្តផ្សេងទៀត ដែលមានរូបបញ្ជូលទាំងចំនុចខ្លះខាតក្នុងការគ្រប់គ្រងផ្ទៃក្នុង ដែលបានរកឃើញក្នុងអំឡុងពេលសវនកម្មរបស់យើង។



**របាយការណ៍របស់សវនករឯករាជ្យសម្រាប់សមាជិក  
នៃធនាគារឯកទេស សាវធើន បែរតិថល ភីអិលស៊ី**

(បង្កើតក្នុងព្រះរាជាណាចក្រកម្ពុជា)  
លេខចុះបញ្ជីក្រុមហ៊ុន: 00011446

**បញ្ហាផ្សេងទៀត**

ការធ្វើសវនកម្មរបស់យើងខ្ញុំគឺក្នុងគោលបំណងបង្ហាញពីទស្សនៈទៅលើ មូលដ្ឋានរបាយការណ៍ហិរញ្ញវត្ថុ  
ទាំងមូល ជាប្រយោជន៍ ដុល្លារអាមេរិក។ ការបំលែងរបាយការណ៍ហិរញ្ញវត្ថុពីដុល្លារអាមេរិកទៅជាខ្មែររៀល  
ដោយប្រើអត្រាបិទ និង អត្រាមធ្យមនៅថ្ងៃទី ៣១ ខែ ធ្នូ ឆ្នាំ ២០២១ បានបង្ហាញឡើងក្នុងគោលបំណងវិភាគ  
បន្ថែមហើយមិនមែនជាផ្នែកសំខាន់នៃមូលដ្ឋានរបាយការណ៍ហិរញ្ញវត្ថុនោះទេ។ ការបំលែងនេះមិនត្រូវបាន  
ធ្វើសវនកម្មទៅតាមនីតិវិធីដែលបានអនុវត្តទៅលើរបាយការណ៍ហិរញ្ញវត្ថុនោះទេ ហេតុដូច្នេះយើងខ្ញុំមិនបាន  
បញ្ចេញទស្សនៈណាមួយទៅលើការបំលែងនេះឡើយ។

**Crowe (KH) Co., Ltd.**  
ក្រុមហ៊ុនស្នងការគណនេយ្យករជំនាញ



**Onn Kien Hoe**  
អភិបាល

**ធនាគារឯកទេស សាវណ្ណ ប្រៃសណីយ៍ ភីអិលស៊ី**

(បង្កើតក្នុងព្រះរាជាណាចក្រកម្ពុជា)

លេខចុះបញ្ជីក្រុមហ៊ុន: 00011446

**របាយការណ៍ស្ថានភាពហិរញ្ញវត្ថុ**

នាថ្ងៃទី ៣១ ខែ ធ្នូ ឆ្នាំ ២០២១

		2021	2020	2021	2020
	កំណត់				
	សម្គាល់	ដុល្លារអាមេរិក	ដុល្លារអាមេរិក	ខ្មែរពាន់រៀល	ខ្មែរពាន់រៀល
<b>ទ្រព្យសកម្ម</b>					
សាច់ប្រាក់ក្នុងដៃ	៥	1,180	1,315	4,807	5,319
ប្រាក់បញ្ញើ និងតម្កល់ក្នុងធនាគារនានា	៦	4,163,796	3,517,957	16,963,305	14,230,136
ឥណទាន និងបុរេប្រទាន	៧	10,360,840	11,240,312	42,210,062	45,467,062
ទ្រព្យសកម្មផ្សេងៗ	៨	154,815	162,794	630,716	658,502
ប្រាក់បញ្ញើតាមច្បាប់នៅធនាគារជាតិ	៩	750,000	750,000	3,055,500	3,033,750
សិទ្ធិក្នុងការប្រើប្រាស់ទ្រព្យ ("ROU")	១០	37,868	6,450	154,274	26,090
គ្រឿងបរិក្ខារ	១១	47,457	67,955	193,340	274,878
ពន្ធពន្យារជាទ្រព្យសកម្ម	២០(ក)	106,335	62,335	433,209	252,145
<b>ទ្រព្យសកម្មសរុប</b>		<b>15,622,291</b>	<b>15,809,118</b>	<b>63,645,213</b>	<b>63,947,882</b>
<b>បំណុល</b>					
បំណុលផ្សេងៗ	១២	43,855	43,204	178,665	174,760
បំណុលភតិសន្យា	២២(ក)	31,506	-	128,355	-
បំណុលពន្ធលើប្រាក់ចំណូល	២០(ខ)	7,000	137,163	28,518	554,824
<b>បំណុលសរុប</b>		<b>82,361</b>	<b>180,367</b>	<b>335,538</b>	<b>729,584</b>
<b>មូលធន</b>					
ដើមទុន	១៣	15,000,000	15,000,000	60,000,000	60,000,000
ប្រាក់ចំណេញរក្សាទុក	១៤	539,930	628,751	2,183,003	2,544,326
លំអៀងពីអត្រាប្តូរប្រាក់		-	-	1,126,672	673,972
<b>សរុបមូលធន</b>		<b>15,539,930</b>	<b>15,628,751</b>	<b>63,309,675</b>	<b>63,218,298</b>
<b>បំណុល និងមូលធនសរុប</b>		<b>15,622,291</b>	<b>15,809,118</b>	<b>63,645,213</b>	<b>63,947,882</b>



**ធនាគារឯកទេស សាវធីន បែរីម៉ាល ភីអិលស៊ី**

(បង្កើតក្នុងព្រះរាជាណាចក្រកម្ពុជា)

លេខចុះបញ្ជីក្រុមហ៊ុន: 00011446

**របាយការណ៍ចំណេញមុនពន្ធ និង ចំណូលសន្តិសុខផ្សេងៗ**

សម្រាប់ការិយបរិច្ឆេទបញ្ចប់ថ្ងៃទី ៣១ ខែ ធ្នូ ឆ្នាំ ២០២១

		2021	2020	2021	2020
	កំណត់ សម្គាល់	ដុល្លារអាមេរិក	ដុល្លារអាមេរិក	ខ្មែរពាន់រៀល	ខ្មែរពាន់រៀល
ចំណូលពីការប្រាក់	១៥	1,098,638	1,107,849	4,469,259	4,481,249
ចំណូលផ្សេងៗ		31,121	74,999	126,600	303,371
ចំណូលសុទ្ធ		1,129,759	1,182,848	4,595,859	4,784,620
ចំណាយបុគ្គលិក	១៦	(540,283)	(463,406)	(2,197,871)	(1,874,477)
រំលស់	១៧	(29,639)	(40,324)	(120,571)	(163,111)
ចំណាយរដ្ឋបាល និងចំណាយ ផ្សេងៗ	១៨	(240,132)	(275,641)	(976,857)	(1,114,968)
ចំណេញពីប្រតិបត្តិការ		319,705	403,477	1,300,560	1,632,064
ចំណាយឥណទានរំពឹងទុក ("ECL")	១៩	(463,624)	416,452	(1,886,022)	1,684,548
(ខាត)/ចំណេញមុនបង់ពន្ធ		(143,919)	819,929	(585,462)	3,316,612
ពន្ធលើប្រាក់ចំណេញ	២០(គ)	55,098	(171,752)	224,139	(694,733)
(ខាត)/ចំណេញបន្ទាប់ពីបង់ពន្ធ		(88,821)	648,177	(361,323)	2,621,879
ចំណូលផ្សេងៗទៀត		-	-	-	-
(ខាត)/ចំណេញសុទ្ធក្នុងឆ្នាំ		(88,821)	648,177	(361,323)	2,621,879

**ធនាគារឯកទេស សាវធើន បែកខែល ភីអិលស៊ី**

(បង្កើតក្នុងព្រះរាជាណាចក្រកម្ពុជា)

លេខចុះបញ្ជីក្រុមហ៊ុន: 00011446

**របាយការណ៍បម្រែបម្រួលមូលធន**

សម្រាប់ការិយបរិច្ឆេទបញ្ចប់ ថ្ងៃទី ៣១ ខែ ធ្នូ ឆ្នាំ ២០២១

	កំណត់សម្គាល់	ដើមទុន	(ខាតបង្គរ)/ ប្រាក់ចំណេញ រក្សាទុក	សរុប
		ដុល្លារអាមេរិក	ដុល្លារអាមេរិក	ដុល្លារអាមេរិក
សមតុល្យថ្ងៃទី 1.1.2020		15,000,000	(19,426)	14,980,574
ចំណូលសុទ្ធក្នុងឆ្នាំ		-	648,177	648,177
សមតុល្យថ្ងៃទី 31.12.2020/1.1.2021		15,000,000	628,751	15,628,751
ចំណូលសុទ្ធក្នុងឆ្នាំរបាយការណ៍ហិរញ្ញវត្ថុ		-	(88,821)	(88,821)
សមតុល្យថ្ងៃទី 31.12.2021		15,000,000	539,930	15,539,930

	កំណត់សម្គាល់	ដើមទុន	(ខាតបង្គរ)/ ប្រាក់ចំណេញ រក្សាទុក	លំអៀងពីអត្រា ប្តូរប្រាក់	សរុប
		ខ្មែរពាន់រៀល	ខ្មែរពាន់រៀល	ខ្មែរពាន់រៀល	ខ្មែរពាន់រៀល
សមតុល្យថ្ងៃទី 1.1.2020		60,000,000	(77,553)	1,123,392	61,045,839
ចំណូលសុទ្ធក្នុងឆ្នាំ		-	2,621,879	-	2,621,879
លំអៀងពីអត្រាប្តូរប្រាក់		-	-	(449,420)	(449,420)
សមតុល្យថ្ងៃទី 31.12.2020/1.1.2021		60,000,000	2,544,326	673,972	63,218,298
ខាតក្រោយបង់ពន្ធឬ ចំណាយក្នុងឆ្នាំ		-	(361,323)	-	(361,323)
លំអៀងពីអត្រាប្តូរប្រាក់		-	-	452,700	452,700
សមតុល្យថ្ងៃទី 31.12.2021		60,000,000	2,183,003	1,126,672	63,309,675

**ធនាគារឯកទេស សាវធីន បែនីថល ភីអិលស៊ី**

(បង្កើតក្នុងព្រះរាជាណាចក្រកម្ពុជា)

លេខចុះបញ្ជីក្រុមហ៊ុន: 00011446

**របាយការណ៍លំហូរសាច់ប្រាក់**

សម្រាប់ការិយបរិច្ឆេទបញ្ចប់ ថ្ងៃទី ៣១ ខែ ធ្នូ ឆ្នាំ ២០២១

		2021	2020	2021	2020
	កំណត់ សម្គាល់	ដុល្លារអាមេរិក	ដុល្លារអាមេរិក	ខ្មែរពាន់រៀល	ខ្មែរពាន់រៀល
<b>លំហូរសាច់ប្រាក់ពីសកម្មភាពប្រតិបត្តិការ</b>					
<b>ប្រតិបត្តិការ</b>					
(ខាត)/ចំណេញមុនបង់ពន្ធ		(143,919)	819,929	(585,462)	3,316,612
<b>និយ័តភាព៖</b>					
រំលស់ទ្រព្យរូបិយភូមិ	១៧	29,639	40,324	120,5716	163,111
រដ្ឋាភិបាលសិទ្ធិក្នុងការប្រើប្រាស់ទ្រព្យ ចំណាយឥណទានរំពឹងទុក		6,450	-	26,239	-
(ECL)លើប្រាក់កម្ចីនិវបុរេប្រទាន ការចំណាយការប្រាក់លើបំណុល ភតិសន្យា	១៩ ២២(ក)	463,624 1,432	(416,452) 1,800	1,886,022 5,825	(1,684,548) 7,281
ចំណេញមុនបម្រែបម្រួលទុន បង្វិល		357,226	445,601	1,453,195	1,802,456
ការកើនឡើងនិងការថយចុះនៃ៖					
- ឥណទាន និងបុរេប្រទាន		416,484	(1,715,991)	1,696,756	(6,941,184)
- ទ្រព្យសកម្មផ្សេងៗ		7,979	13,880	32,506	56,145
- បំណុលផ្សេងៗ		651	4,869	2,652	19,695
<b>សាច់ប្រាក់ដែលត្រូវបានប្រើក្នុង សកម្មភាពប្រតិបត្តិការ</b>		782,340	(1,251,641)	3,185,109	(5,062,888)
ពន្ធលើប្រាក់ចំណូលដែលបានបង់	២០(ខ)	(119,065)	(22,752)	(484,356)	(92,032)
<b>សាច់ប្រាក់ដែលត្រូវបានប្រើក្នុង សកម្មភាពប្រតិបត្តិការសុទ្ធ</b>		663,275	(1,274,393)	2,700,753	(5,154,920)

**ធនាគារឯកទេស សាវណ្ណ ម៉ែត្រូប៉ូលីតេន ភីអិលស៊ី**

(បង្កើតក្នុងព្រះរាជាណាចក្រកម្ពុជា)

លេខចុះបញ្ជីក្រុមហ៊ុន: 00011446

**របាយការណ៍លំហូរសាច់ប្រាក់**

សម្រាប់ការិយបរិច្ឆេទបញ្ចប់ ថ្ងៃទី ៣១ ខែ ធ្នូ ឆ្នាំ ២០២១

		2021	2020	2021	2020
	កំណត់ សម្គាល់	ដុល្លារអាមេរិក	ដុល្លារអាមេរិក	ខ្មែរពាន់រៀល	ខ្មែរពាន់រៀល
<b>លំហូរសាច់ប្រាក់ពីសកម្មភាពវិនិយោគ</b>					
ការទិញគ្រឿងបរិក្ខារ		-	(382)	-	(1,545)
ដកប្រាក់ / (ការដាក់) ប្រាក់បញ្ញើមាន កាលកំណត់ដែលមានរយៈពេល លើសពី ៣ ខែ		122,302	(1,032,302)	497,525	(4,175,662)
<b>សាច់ប្រាក់សុទ្ធដែលត្រូវបានក្នុងសកម្ម ភាពវិនិយោគ</b>		<b>122,302</b>	<b>(1,032,684)</b>	<b>497,525</b>	<b>(4,177,207)</b>
<b>លំហូរសាច់ប្រាក់ពីសកម្មភាពហិរញ្ញ ប្បទាន</b>					
ការសងលើបំណុលភតិសន្យា	២២ (ក)	(16,935)	(17,148)	(68,891)	(69,364)
<b>លំហូរសាច់ប្រាក់សុទ្ធពីសកម្មភាព ហិរញ្ញប្បទាន</b>		<b>(16,935)</b>	<b>(17,148)</b>	<b>(68,891)</b>	<b>(69,364)</b>
ការ(ផ្លាស់ចុះ)/កើនឡើងសាច់ប្រាក់សុទ្ធ		768,642	(2,324,225)	3,129,387	(9,401,491)
សាច់ប្រាក់នៅដើមការិយបរិច្ឆេទក្នុងឆ្នាំ		2,190,420	4,514,645	8,860,249	18,397,178
ផលប៉ះពាល់នៃបម្រែបម្រួលអត្រាប្តូរ ប្រាក់		-	-	65,583	(135,438)
<b>សាច់ប្រាក់ចុងគ្រា</b>	<b>២២ (ខ)</b>	<b>2,959,062</b>	<b>2,190,420</b>	<b>12,055,219</b>	<b>8,860,249</b>

**ធនាគារឯកទេស សាវធើន យៃភីថល ភីអិលស៊ី**

(បង្កើតក្នុងព្រះរាជាណាចក្រកម្ពុជា)

លេខចុះបញ្ជីក្រុមហ៊ុន: 00011446

**កំណត់សម្គាល់លើរបាយការណ៍ហិរញ្ញវត្ថុ**

សម្រាប់ការិយបរិច្ឆេទបញ្ចប់ ថ្ងៃទី ៣១ ខែ ធ្នូ ឆ្នាំ ២០២១

**១. ព័ត៌មានទូទៅ**

ធនាគារឯកទេស សាវធើន យៃភីថល ភីអិលស៊ី ("ធនាគារ") ត្រូវបានបង្កើតឡើងនៅព្រះរាជាណាចក្រកម្ពុជានៅថ្ងៃទី២៦ ខែមេសា ឆ្នាំ២០១៦ ក្រោមការចុះបញ្ជីពាណិជ្ជកម្មលេខ០០០១១៤៤៦។ ធនាគារបានទទួលអាជ្ញាប័ណ្ណពីធនាគារជាតិនៃកម្ពុជា ដើម្បីធ្វើប្រតិបត្តិការអាជីវកម្មធនាគារឯកទេស នៅថ្ងៃទី២៨ ខែកក្កដា ឆ្នាំ២០១៦ ដោយមានសុពលភាពជាអចិន្ត្រៃយ៍។

ការិយាល័យចុះបញ្ជី: ការិយាល័យ លេខ២៩៤ មហាវិថីមេរៀនសែន ភ្នំពេញ ខណ្ឌ ចំការមន រាជធានីភ្នំពេញ។

ការិយាល័យសកម្មភាពបច្ចុប្បន្ន: ការិយាល័យ លេខ២៩៤ មហាវិថីមេរៀនសែន ភ្នំពេញ ខណ្ឌ ចំការមន រាជធានីភ្នំពេញ។

របាយការណ៍ហិរញ្ញវត្ថុត្រូវបានអនុម័តដោយបោះឆ្នោត ដោយក្រុមប្រឹក្សាភិបាលនៅថ្ងៃទី២៨ ខែមីនា ឆ្នាំ ២០២២។

**២. សកម្មភាពចម្បងរបស់ធនាគារ**

សកម្មភាពចម្បងរបស់ធនាគាររួមមានការធ្វើប្រតិបត្តិការលើសកម្មភាព អាជីវកម្ម ធនាគារ និងការផ្តល់សេវាកម្មហិរញ្ញវត្ថុដែលពាក់ព័ន្ធ ។

មិនមានការប្រែប្រួលទៅលើសកម្មភាពចម្បងរបស់ធនាគារនោះទេ នៅក្នុងកំឡុងការិយបរិច្ឆេទនៃរបាយការណ៍ហិរញ្ញវត្ថុនេះ។

**៣. មូលដ្ឋាននៃការរៀបចំ**

របាយការណ៍ហិរញ្ញវត្ថុរបស់ធនាគារ ត្រូវបានរៀបចំឡើងតាមសន្មតិកម្មផ្ទៃដើមហើយត្រូវបានកែសម្រួលដោយបញ្ចូលមូលដ្ឋានគ្រឹះផ្សេងៗនៃការវាយតម្លៃដូចដែលបានបង្ហាញនៅក្នុងផ្នែកដទៃទៀតរបស់គោលនយោបាយសំខាន់ៗគណនេយ្យដោយអនុលោមទៅតាម ស្តង់ដាររបាយការណ៍ហិរញ្ញវត្ថុអន្តរជាតិនៃកម្ពុជា ("CIFRSs") ។

**ធនាគារឯកទេស សាវណេន បែរីម៉ាល ភីអិលស៊ី**

(បង្កើតក្នុងព្រះរាជាណាចក្រកម្ពុជា)

លេខចុះបញ្ជីក្រុមហ៊ុន: 00011446

**កំណត់សម្គាល់លើរបាយការណ៍ហិរញ្ញវត្ថុ**

សម្រាប់ការិយបរិច្ឆេទបញ្ចប់ ថ្ងៃទី ៣១ ខែ ធ្នូ ឆ្នាំ ២០២១

**៣. មូលដ្ឋាននៃការរៀបចំ (ត្រីមីនីម៉ុល)**

**(ក) បទដ្ឋាននិងការបកស្រាយដែលមានប្រសិទ្ធភាពសម្រាប់ឆ្នាំហិរញ្ញវត្ថុបច្ចុប្បន្ន**

ក្នុងឆ្នាំហិរញ្ញវត្ថុបច្ចុប្បន្នធនាគារបានអនុម័តនូវស្តង់ដារគណនេយ្យ និងការបកស្រាយថ្មីដូចខាងក្រោម: -

**CIFRSs** និង / ឬការបកស្រាយ **IC** (រួមទាំងវិសោធនកម្មផលប៉ះពាល់)

ការធ្វើវិសោធនកម្មលើ CIFRS 16: COVID-19- ទាក់ទងនឹងសម្បទានជួល

ការធ្វើវិសោធនកម្មលើ CIFRS 9, CIFRS 39, CIFRS 7, CIFRS 4 និង CIFRS 16: កំណែទម្រង់ស្តង់ដារអត្រាការប្រាក់ – ដំណាក់កាលទី 2

ការអនុម័តបទដ្ឋានគណនេយ្យខាងលើនិង/ឬការបកស្រាយ (រួមទាំងការកែប្រែដែលមានលទ្ធផល ប្រសិនបើមិនមាន) មិនមានផលប៉ះពាល់ជាសារវន្ត ទៅលើរបាយការណ៍ហិរញ្ញវត្ថុរបស់ធនាគារឡើយ។

**(ខ) ស្តង់ដារគណនេយ្យថ្មីសម្រាប់ទម្រង់នាពេលអនាគត**

ធនាគារមិនបានអនុវត្តជាមុននូវស្តង់ដារគណនេយ្យជាបន្តបន្ទាប់ នឹង/ឬការបកស្រាយ (រួមបញ្ចូលទាំងលទ្ធផលពីការធ្វើវិសោធនកម្ម, ប្រសិនបើមាន) ដែលត្រូវបានចេញដោយក្រុមប្រឹក្សាភិបាលស្តង់ដារគណនេយ្យជាតិ (NAC) ប៉ុន្តែនៅមិនទាន់មានប្រសិទ្ធភាពក្នុងអំឡុងពេលហិរញ្ញវត្ថុបច្ចុប្បន្ន។

**ធនាគារឯកទេស សាវធើន ខែរតិថល ភីអិលស៊ី**

(បង្កើតក្នុងព្រះរាជាណាចក្រកម្ពុជា)

លេខចុះបញ្ជីក្រុមហ៊ុន: 00011446

**កំណត់សម្គាល់លើរបាយការណ៍ហិរញ្ញវត្ថុ**

សម្រាប់ការិយបរិច្ឆេទបញ្ចប់ ថ្ងៃទី ៣១ ខែ ធ្នូ ឆ្នាំ ២០២១

**៣. មូលដ្ឋាននៃការរៀបចំ (ត្រីមីនីយ៉ាម)**

**(ខ) ស្តង់ដារគណនេយ្យថ្មីសម្រាប់ទម្រង់នាពេលអនាគត (ត្រីមីនីយ៉ាម)**

**CIFRSS និង/ឬ ការបកស្រាយនូវការគ្រប់គ្រងផ្ទៃក្នុង**

(រួមបញ្ចូលនូវលទ្ធផលនៃការធ្វើវិសោធនកម្ម)

**ការបរិច្ឆេទមានប្រសិទ្ធភាព**

CIFRS 7 កិច្ចសន្យាធានារ៉ាប់រង

09 មករា ២០២៣

ការធ្វើវិសោធនកម្មលើ CIFRS 3: ឯកសារយោងទៅនឹងក្របខ័ណ្ឌគំនិត

09 មករា ២០២២

ការធ្វើវិសោធនកម្មលើ CIFRS 10 និង CIAS 28: ការលក់ឬការចូលរួម

ចំណែកទ្រព្យសម្បត្តិរវាងអ្នកវិនិយោគនឹងអ្នកចូលរួមបណ្តាក់ទុក

ពន្យារពេល

ការធ្វើវិសោធនកម្មលើ CIFRS 17 កិច្ចសន្យាធានារ៉ាប់រង

09 មករា ២០២៣

ការធ្វើវិសោធនកម្មលើ CIFRS 17: បែបបទដំបូងនៃ CIFRS 17 និង

CIFRS 9 - ព័ត៌មានប្រៀបធៀប

09 មករា ២០២៣

ការធ្វើវិសោធនកម្មលើ CIAS 1: ការចាត់ចំណាត់ថ្នាក់បំណុលចរន្ត

ឬមិនមែនចរន្ត

09 មករា ២០២៣

ការធ្វើវិសោធនកម្មលើ CIFRS 1: ការបង្ហាញពីគោលនយោបាយគណនេយ្យ

09 មករា ២០២៣

ការធ្វើវិសោធនកម្មលើ CIFRS 8: និយមន័យនៃការប៉ាន់ស្មានគណនេយ្យ

09 មករា ២០២៣

ការធ្វើវិសោធនកម្មលើ CIFRS 12: ពន្ធ ពន្យារពេលទាក់ទងនឹង ទ្រព្យសកម្ម

និងបំណុល ដែលកើតចេញពីប្រតិបត្តិការតែមួយ

09 មករា ២០២៣

ការធ្វើវិសោធនកម្មលើ CIAS 16: ទ្រព្យសម្បត្តិ គ្រឿងចក្រ និងឧបករណ៍

បរិក្ខារ - ប្រាក់ចំណេញមុនការប្រើប្រាស់

09 មករា ២០២២

ការធ្វើវិសោធនកម្មលើ CIAS 37: កិច្ចសន្យាដំលំបាក - តម្លៃនៃការ

បំពេញកិច្ចសន្យា

09 មករា ២០២២

ការកែលម្អប្រចាំឆ្នាំរបស់ស្តង់ដារ CIFRS ២០១៨ - ២០២០

09 មករា ២០២២

ការអនុម័តនូវបទដ្ឋានគណនេយ្យខាងលើនិង/ឬការបកស្រាយ (រួមទាំងការធ្វើវិសោធនកម្មដែលមានលទ្ធផលប្រសិនបើមាន) ត្រូវបានរំពឹងថា នឹងមិនមានផលប៉ះពាល់ជាសារវន្តលើរបាយការណ៍ហិរញ្ញវត្ថុរបស់ធនាគារលើពាក្យសុំដំបូងរបស់ពួកគេឡើយ។

**ធនាគារឯកទេស សាវធើន បែរីស ភីអិលស៊ី**

(បង្កើតក្នុងព្រះរាជាណាចក្រកម្ពុជា)

លេខចុះបញ្ជីក្រុមហ៊ុន: 00011446

**កំណត់សម្គាល់លើរបាយការណ៍ហិរញ្ញវត្ថុ**

សម្រាប់ការិយបរិច្ឆេទបញ្ចប់ ថ្ងៃទី ៣១ ខែ ធ្នូ ឆ្នាំ ២០២១

**៤. គោលនយោបាយគណនេយ្យសំខាន់ៗ**

**៤.១ សុភវិនិច្ឆ័យសំខាន់ៗ និង ការប៉ាន់ស្មាន**

*ប្រភពសំខាន់ៗនៃការប៉ាន់ស្មានលើភាពមិនច្បាស់លាស់*

អ្នកគ្រប់គ្រងជឿជាក់ថាគ្មានការសន្មតសំខាន់ៗណាមួយទាក់ទងនឹងកង្វល់ទៅអនាគត និងប្រភពគន្លឹះផ្សេងទៀតនៃភាពមិនច្បាស់លាស់នៃការប៉ាន់ស្មានក្នុងកាលបរិច្ឆេទនៃការរាយការណ៍ ដែលមានហានិភ័យគួរឱ្យកត់សម្គាល់ក្នុងការបង្កឱ្យមានការកែសំរួលទៅនឹងតម្លៃយោងនៃទ្រព្យសកម្ម និងទ្រព្យអកម្មក្នុងកំឡុងឆ្នាំហិរញ្ញវត្ថុបន្ទាប់ ក្រៅពីការបង្ហាញខាងក្រោម:

**(ក) ឱនភាពនៃប្រាក់កម្ចី**

សវិធានធនបាត់បង់សម្រាប់ប្រាក់កម្ចីដល់អតិថិជន ត្រូវបានផ្អែកលើ ការសន្មត់អំពី ហានិភ័យនៃការខកខានបង់និងការព្យាករណ៍អត្រាបាត់បង់។ ធនាគារបានធ្វើវិសោធនកម្មដោយផ្អែកលើទិន្នន័យនៃការទូទាត់កន្លងមក និងលក្ខខណ្ឌនៃការទូទាត់ដើម្បីធ្វើការគណនានៅចុងបញ្ចប់នៃរយៈពេលរបាយការណ៍នីមួយៗ។

**(ខ) ពន្ធលើប្រាក់ចំណូល**

មានប្រតិបត្តិការនិងការគណនាខ្លះ ដែល ធ្វើអោយការកំណត់ពន្ធចុងក្រោយអាចខុសគ្នាពីការប៉ាន់ស្មានដំបូង។ ធនាគារទទួលស្គាល់បំណុលពន្ធផ្អែកលើចំណេះដឹងរបស់ខ្លួនអំពីច្បាប់ពន្ធ និងធ្វើការប៉ាន់ស្មានទឹកប្រាក់ពន្ធនៅស្ថានភាពធម្មតារបស់អាជីវកម្មរបស់ខ្លួន។ ប្រសិនបើលទ្ធផលចុងក្រោយការប៉ាន់ស្មានខុសគ្នាជាមួយចំនួនពន្ធ ដែលទទួលស្គាល់ ពីដំបូង នោះវានឹងមានឥទ្ធិពលលើចំណាយពន្ធ និង ពន្ធពន្យារនៅក្នុងការិយបរិច្ឆេទ ដែលប៉ាន់ស្មាននោះ។ គោលការណ៍គណនេយ្យសំខាន់ៗដែលត្រូវបានអនុវត្តក្នុងការរៀបចំរបាយការណ៍ហិរញ្ញវត្ថុត្រូវបានកំណត់ដូចខាងក្រោម។

គោលនយោបាយគណនេយ្យទាំងនេះ ត្រូវបានអនុវត្តយ៉ាងខ្ជាប់ខ្ជួនដោយធនាគារក្នុងឆ្នាំ ។

*ការធ្វើវិសោធនកម្មត្រូវបានធ្វើឡើងក្នុងការអនុវត្តគោលនយោបាយគណនេយ្យ*

គណៈគ្រប់គ្រងជឿជាក់ថាមិនមានករណីណាមួយនៃការអនុវត្តការវិនិច្ឆ័យសំខាន់ៗក្នុងការ អនុវត្តគោលនយោបាយគណនេយ្យរបស់ធនាគារដែលនឹងជះឥទ្ធិពលយ៉ាងខ្លាំងទៅលើចំនួនទឹកប្រាក់ដែលត្រូវបានទទួលស្គាល់នៅក្នុងរបាយការណ៍ហិរញ្ញវត្ថុនោះទេ។



**ធនាគារឯកទេស សាវធើន បែរតិថល ភីអិលស៊ី**

(បង្កើតក្នុងព្រះរាជាណាចក្រកម្ពុជា)

លេខចុះបញ្ជីក្រុមហ៊ុន: 00011446

**កំណត់សម្គាល់លើរបាយការណ៍ហិរញ្ញវត្ថុ**

សម្រាប់ការិយបរិច្ឆេទបញ្ចប់ ថ្ងៃទី ៣១ ខែ ធ្នូ ឆ្នាំ ២០២១

**៤. គោលនយោបាយគណនេយ្យសំខាន់ៗ (ត្រឹមត្រូវមុន)**

**៤.២ រូបិយប័ណ្ណមុខងារ និងរូបិយប័ណ្ណបរទេស**

**(ក) រូបិយប័ណ្ណមុខងារ និង ការបង្ហាញរូបិយប័ណ្ណ**

របាយការណ៍ហិរញ្ញវត្ថុរបស់ធនាគារត្រូវបានបង្ហាញ នៅក្នុងរូបិយប័ណ្ណនៃបរិយាកាស សេដ្ឋកិច្ចបឋមដែលធនាគារមានប្រតិបត្តិការនោះគឺជារូបិយប័ណ្ណមុខងារ។

របាយការណ៍ហិរញ្ញវត្ថុត្រូវបានបង្ហាញជាដុល្លារអាមេរិក ("ដុល្លារអាមេរិក") ដែលជា រូបិយប័ណ្ណមុខងារ និងបង្ហាញរបស់ធនាគារ។

យោងតាមការអនុលោមតាមប្រកាសលេខ B៧-០៦-១៦៤ ចុះថ្ងៃទី ១៣ ខែធ្នូឆ្នាំ ២០០៧ របស់ធនាគារជាតិនៃកម្ពុជា ការបំប្លែងអោយក្លាយជាប្រាក់រៀលត្រូវធ្វើឡើងសម្រាប់ របាយការណ៍ស្ថានភាពហិរញ្ញវត្ថុ របាយការណ៍ចំណេញឬខាតនិងចំណូលផ្សេងៗ របាយការណ៍បម្រែបម្រួលមូលធន របាយការណ៍លំហូរសាច់ប្រាក់ និងកំណត់សម្គាល់ របាយការណ៍ហិរញ្ញវត្ថុនៅចុងការិយបរិច្ឆេទថ្ងៃទី ៣១ ខែ ធ្នូ ឆ្នាំ ២០២១ តម្រូវអោយប្រើ អត្រាប្តូរប្រាក់ ដែលចេញដោយធនាគារជាតិនៃកម្ពុជា។

របាយការណ៍ហិរញ្ញវត្ថុត្រូវបានគេបង្ហាញជាខ្មែររៀលដោយផ្អែកលើអត្រាប្តូរប្រាក់ក្នុង ១ដុល្លារ អាមេរិក ដូចក្នុងតារាងខាងក្រោម៖

	<b>2021</b>	<b>2020</b>
អត្រាចុងគ្រា	4,074	4,045
អត្រាមធ្យមក្នុងឆ្នាំ	4,068	4,045

ចំនួនទឹកប្រាក់នៅក្នុងរបាយការណ៍ហិរញ្ញវត្ថុត្រូវបានកាត់ខ្វែងរាយសម្រាប់ប្រាក់ដុល្លារ និង ខ្វែងពាន់សម្រាប់ប្រាក់រៀល ។

**ធនាគារឯកទេស សាវធើន ខែរតិថល នីអិលសី**

(បង្កើតក្នុងព្រះរាជាណាចក្រកម្ពុជា)

លេខចុះបញ្ជីក្រុមហ៊ុន: 00011446

**កំណត់សម្គាល់លើរបាយការណ៍ហិរញ្ញវត្ថុ**

សម្រាប់ការិយបរិច្ឆេទបញ្ចប់ ថ្ងៃទី ៣១ ខែ ធ្នូ ឆ្នាំ ២០២១

**៤. គោលនយោបាយគណនេយ្យសំខាន់ៗ (តពីទំព័រមុន)**

**៤.២ រូបិយប័ណ្ណមុខងារ និងរូបិយប័ណ្ណបរទេស (តពីទំព័រមុន)**

**(ខ) ប្រតិបត្តិការណ៍ រូបិយប័ណ្ណបរទេស និង សមតុល្យ**

ប្រតិបត្តិការរូបិយប័ណ្ណផ្សេងទៀតក្រៅពីរូបិយប័ណ្ណមុខងាររបស់ធនាគារ(រូបិយប័ណ្ណបរទេស) ត្រូវបានកត់ត្រាក្រោយបំលែងដោយប្រើអត្រាប្តូរប្រាក់ទូទៅនៅកាលបរិច្ឆេទប្រតិបត្តិការ។ នៅចុងបញ្ចប់នៃរបាយការណ៍នីមួយៗរូបិយវត្ថុដែលជារូបិយប័ណ្ណបរទេសត្រូវបានបំលែងតាមអត្រាដែលមាននៅចុងគ្រានៃរយៈពេលរាយការណ៍នីមួយៗ។ របស់របរមិនមែនជារូបិយវត្ថុដែលមានតម្លៃជារូបិយប័ណ្ណបរទេស ត្រូវបានបំលែងតាមអត្រានៅកាលបរិច្ឆេទនោះ។ របស់របរមិនមែនជារូបិយវត្ថុដែល ត្រូវបានវាស់វែងតាមតម្លៃប្រវត្តិសាស្ត្រជារូបិយប័ណ្ណបរទេសមិនតម្រូវអោយបំលែងទេ។

**៤.៣ បរិក្ខារ**

បរិក្ខារទាំងអស់ត្រូវបានវាស់ដំបូងដោយតម្លៃដើម។ ការចំណាយរួមមានចំណាយដែល ត្រូវបានផ្ទេរដោយផ្ទាល់ទៅនឹងការទិញទ្រព្យសកម្ម និងការចំណាយផ្សេងទៀតដោយផ្ទាល់ដែលនាំឱ្យទ្រព្យសកម្មទៅជាលក្ខខណ្ឌការងារសម្រាប់ការប្រើប្រាស់របស់ខ្លួន។ ដីដែលជាកម្មសិទ្ធិត្រូវបានរាយការណ៍ទៅតាមតម្លៃដើមដកនឹងការខាតបង់ឱនភាព ប្រសិនបើមានហើយមិនត្រូវធ្វើរំលស់ទេ។

បន្ទាប់ពីកាទទួលស្គាល់ដំបូង បរិក្ខារទាំងអស់ត្រូវបានរាយការណ៍តាមតម្លៃដើមដករំលស់បង្គរ និងការខាតបង់លើឱនភាព។

ថ្លៃដើមបន្តបន្ទាប់ត្រូវបានបញ្ចូលក្នុងតម្លៃយោងរបស់ទ្រព្យ ឬត្រូវបានទទួលស្គាល់ថាជាទ្រព្យសកម្មដាច់ដោយឡែកបើសិន ជាអាចអត្ថប្រយោជន៍សេដ្ឋកិច្ចនាពេលអនាគតដែលជាប់ពាក់ព័ន្ធនឹងធាតុដែលនឹងហូរចូលទៅធនាគារហើយតម្លៃរបស់ធាតុអាចត្រូវបានវាស់វែងបាន។ តម្លៃយោងនៃសាច់ប្រាក់ដែលត្រូវបានជំនួសត្រូវបានគេលែងទទួលស្គាល់។ ការចំណាយលើសេវាប្រចាំថ្ងៃនៃបរិក្ខារត្រូវបានទទួលស្គាល់នៅក្នុងចំណេញឬខាតដែលកើតឡើង។

ការរំលស់ ត្រូវបានគិតក្នុងប្រាក់ចំណេញឬខាត ហើយត្រូវបានគណនាតាមវិធីសាស្ត្ររំលស់ថេរដើម្បីលុបចោលតម្លៃនៃទ្រព្យសកម្មក្នុងរយៈពេល ដែលមានអាយុកាលដែលបានប៉ាន់ប្រមាណ។ ការរំលស់ទ្រព្យនឹងត្រូវបន្តធ្វើរហូតដល់ទ្រព្យនោះបានរំលស់ពេញលេញបើទោះបីជាយប់ប្រើប្រាស់ ឬបោះចោលក៏ដោយ។

**ធនាគារឯកទេស សាវធើន បែតិថល ភីអិលស៊ី**

(បង្កើតក្នុងព្រះរាជាណាចក្រកម្ពុជា)

លេខចុះបញ្ជីក្រុមហ៊ុន: 00011446

**កំណត់សម្គាល់លើរបាយការណ៍ហិរញ្ញវត្ថុ**

សម្រាប់ការិយបរិច្ឆេទបញ្ចប់ ថ្ងៃទី ៣១ ខែ ធ្នូ ឆ្នាំ ២០២១

**៤. គោលនយោបាយគណនេយ្យសំខាន់ៗ (តពីទំព័រមុន)**

**៤.៣ បរិក្ខារ (តពីទំព័រមុន)**

រំលស់ប្រចាំឆ្នាំតាមអត្រាជាកាតរយ ដូចខាងក្រោម ៖

ការកែលំអអាគារ	20%
គ្រឿងសង្ហារឹមនឹងបរិក្ខារ	25%
កុំព្យូទ័រ	50%
សំភារៈការិយាល័យ និងបរិក្ខារផ្សេងៗ	20%
យានយន្ត	25%

តម្លៃកាកសំណល់ អាយុកាលនៃការប្រើប្រាស់ និងវិធីសាស្ត្រធ្វើរំលស់ត្រូវបានពិនិត្យឡើងវិញនៅចុងបញ្ចប់នៃរយៈពេលរបាយការណ៍នីមួយៗដើម្បីធានាថាវិធីសាស្ត្រ នៃការធ្វើរំលស់ និងរយៈពេលនៃការរំលស់គឺស្របទៅនឹងការប៉ាន់ស្មានទុកជាមុន និងការរំពឹងទុកនៃការប្រើប្រាស់សម្រាប់ផលចំណេញសេដ្ឋកិច្ចនាពេលអនាគត ។

ការចំណាយជាបន្តបន្ទាប់ត្រូវបានរាប់បញ្ចូលក្នុងចំនួនទឹកប្រាក់នៃទ្រព្យសកម្ម ឬត្រូវបានគេទទួលស្គាល់ថាជាទ្រព្យដាច់ដោយឡែកលើសមស្របនៅពេលថ្លៃដើមកើតឡើង ហើយវាអាចនឹងមានអត្ថប្រយោជន៍សេដ្ឋកិច្ចអនាគតដែលទាក់ទងនឹងទ្រព្យនោះនឹងហូរចូលធនាគារ និងថ្លៃដើមនៃទ្រព្យអាច ត្រូវបានវាស់វែងនិងជឿទុកចិត្ត។ សោហ៊ុយដឹកត្រូវបាន ទទួលស្គាល់។ ថ្លៃដើមនៃការប្រើប្រាស់ឧបករណ៍ប្រចាំថ្ងៃតិចតួចទៅមួយថ្ងៃ ត្រូវបានទទួលស្គាល់ជាប្រាក់ចំណេញឬខាតបង់ដែលបានកើតឡើង។ ការចំណាយរួមមានការប៉ាន់ប្រមាណដំបូងនៃការរុះរើនិងរៀបចំជួសជុលទីតាំងរបស់ធនាគារ ដែលធនាគារមានកាតព្វកិច្ចទទួលស្គាល់ចំណាយនៅពេលដែលទ្រព្យសម្បត្តិនោះត្រូវបានទទួលស្គាល់ ។

ឧបករណ៍មួយត្រូវបានបោះចោលនៅពេល ដែលមិនមានផលប្រយោជន៍សេដ្ឋកិច្ចនាពេលអនាគតពីការប្រើប្រាស់ឬការចោលរបស់វានោះ ការចំណេញ ឬខាត ណាមួយដែលកើតឡើងដោយសារការមិនទទួលស្គាល់ទ្រព្យសម្បត្តិត្រូវបានរាប់បញ្ចូលជាប្រាក់ចំណេញនៅខាត។

**៤.៤ ទ្រព្យអរូបី**

ទ្រព្យអរូបីតំណាងឱ្យការចំណាយលើ ការទិញកម្មវិធីកុំព្យូទ័រសម្រាប់ប្រើប្រាស់។ ការទទួលស្គាល់ជាដំបូង ទ្រព្យអរូបីគណនាតាមតំលៃដើមដករំលស់បង្ករ និងការខាតបង់លើឱនភាពនៃតំលៃបង្ករ។

**ធនាគារឯកទេស សាវធើន បែរតិថល នីអិលស៊ី**

(បង្កើតក្នុងព្រះរាជាណាចក្រកម្ពុជា)

លេខចុះបញ្ជីក្រុមហ៊ុន: 00011446

**កំណត់សម្គាល់លើរបាយការណ៍ហិរញ្ញវត្ថុ**

សម្រាប់ការិយបរិច្ឆេទបញ្ចប់ ថ្ងៃទី ៣១ ខែ ធ្នូ ឆ្នាំ ២០២១

**៤. គោលនយោបាយគណនេយ្យសំខាន់ៗ (តពីទំព័រមុន)**

**៤.៤ ទ្រព្យអរូបី (តពីទំព័រមុន)**

ទ្រព្យអរូបីត្រូវបានគេវាយតម្លៃថាមានអាយុកាលប្រើប្រាស់មានកំណត់ និងត្រូវបានរំលស់ក្នុងរយៈពេលអាជ្ញាប័ណ្ណដោយប្រើវិធីសមតុល្យថយចុះ។ ទ្រព្យអរូបីត្រូវបានវាយតម្លៃ សម្រាប់ការចុះខ្សោយដែរនៅពេលមានការចង្អុលបង្ហាញថាទ្រព្យនោះមានកង្វះខាតឬមានបញ្ហាក្នុងការប្រើប្រាស់។ រយៈពេលនិងវិធីរំលស់ត្រូវបានពិនិត្យនៅចុងបញ្ចប់នៃរយៈពេលរបាយការណ៍នីមួយៗ។

ទ្រព្យអរូបីត្រូវធ្វើរំលស់ដូចខាងក្រោម៖  
កម្មវិធីកំរិត្យទំរ

៥០%

**៤.៥ ឧបករណ៍ហិរញ្ញវត្ថុ**

ទ្រព្យសកម្មហិរញ្ញវត្ថុនិងបំណុលហិរញ្ញវត្ថុត្រូវ បានទទួលស្គាល់នៅក្នុងរបាយការណ៍ហិរញ្ញវត្ថុនៅពេលដែលធនាគារបានក្លាយជាភាគីនៃកិច្ចសន្យារបស់ឧបករណ៍ទាំងនេះ។

ឧបករណ៍ហិរញ្ញវត្ថុត្រូវបានចាត់ថ្នាក់ជាទ្រព្យហិរញ្ញវត្ថុ, ហិរញ្ញវត្ថុបំណុល ឬឧបករណ៍មូលធនស្របតាមខ្លឹមសារនៃការរៀបចំកិច្ចសន្យានិងនិយមន័យនៅក្នុង CIAS 32។ ការប្រាក់ ភាគលាភប្រាក់ចំណេញ និងការខាតទាក់ទងនឹងឧបករណ៍ហិរញ្ញវត្ថុ ដែលត្រូវបានចាត់ថ្នាក់ជាបំណុលដែលរាយការណ៍ជាការចំណាយឬចំណូល។ ការចែកចាយដល់អ្នកកាន់ ឧបករណ៍ហិរញ្ញវត្ថុដែលត្រូវបានចាត់ថ្នាក់ជាមូលធនដែលទូទាត់ដោយផ្ទាល់ទៅមូលធន។

ឧបករណ៍ហិរញ្ញវត្ថុត្រូវបានទូទាត់នៅពេលដែលធនាគារមានសិទ្ធិអនុវត្តតាមច្បាប់ ដើម្បីទូទាត់នឹងមានបំណងដោះស្រាយលើមូលដ្ឋានសុទ្ធឬដើម្បីដឹងពីទ្រព្យនឹងទូទាត់បំណុល ក្នុងពេលដំណាលគ្នា។

ឧបករណ៍ហិរញ្ញវត្ថុត្រូវបានទទួលស្គាល់ជា ដំបូងក្នុងតម្លៃសមស្រប (ក្រៅពីការទទួលបានពីពាណិជ្ជកម្មដោយមិនមានសមាសធាតុហិរញ្ញប្បទាន សំខាន់ដែលត្រូវបានវាស់តាមតម្លៃប្រតិបត្តិការ ដូចមានចែងក្នុង CIFRS15- ប្រាក់ចំណូលពីកិច្ចសន្យាជាមួយនឹងអតិថិជន នៅពេលចាប់ផ្តើម)។ ថ្លៃដើមប្រតិបត្តិការដែលបណ្តាលមកពីការទិញ ឬចេញឧបករណ៍ហិរញ្ញវត្ថុ (ក្រៅពីឧបករណ៍ហិរញ្ញវត្ថុក្នុងតម្លៃសមស្របតាមរយៈការចំណេញ ឬខាត) ត្រូវបានបន្ថែម /ដកពីតម្លៃបន្ថែមលើការទទួលស្គាល់ដំបូងបើសមរម្យ។ ដើមប្រតិបត្តិការ លើឧបករណ៍ហិរញ្ញវត្ថុក្នុង

**ធនាគារឯកទេស សាវធើន បែរតិថល ភីអិលស៊ី**

(បង្កើតក្នុងព្រះរាជាណាចក្រកម្ពុជា)

លេខចុះបញ្ជីក្រុមហ៊ុន: 00011446

**កំណត់សម្គាល់លើរបាយការណ៍ហិរញ្ញវត្ថុ**

សម្រាប់ការិយបរិច្ឆេទបញ្ចប់ ថ្ងៃទី ៣១ ខែ ធ្នូ ឆ្នាំ ២០២១

**៤. គោលនយោបាយគណនេយ្យសំខាន់ៗ (តពីទំព័រមុន)**

**៤.៥ ឧបករណ៍ហិរញ្ញវត្ថុ (តពីទំព័រមុន)**

តម្លៃសមស្របតាមរយៈប្រាក់ចំណេញ ឬការខាតបង់ត្រូវបាន ទទួលស្គាល់ភ្លាមៗនៅក្នុងប្រាក់ចំណេញឬការខាតបង់។

ឧបករណ៍ហិរញ្ញវត្ថុដែលត្រូវបានទទួលស្គាល់ នៅក្នុងរបាយការណ៍នៃស្ថានភាពហិរញ្ញវត្ថុត្រូវបានបង្ហាញនៅក្នុងរបាយការណ៍គោលនយោបាយបុគ្គលដែលជាប់ទាក់ទងនឹងចំណុចនីមួយៗ។

**(ក) ទ្រព្យហិរញ្ញវត្ថុ**

រាល់ទ្រព្យសកម្មហិរញ្ញវត្ថុ ដែលត្រូវបានវាស់វែងជាបន្តបន្ទាប់ នៅក្នុងការចំណាយរំលស់ តម្លៃបច្ចុប្បន្នតាមរយៈប្រាក់ចំណេញ ឬខាត ឬប្រាក់ចំណូលផ្សេងៗទៀតអាស្រ័យលើការចាត់ថ្នាក់នៃទ្រព្យហិរញ្ញវត្ថុ។

**ឧបករណ៍បំណុល**

**(i) ថ្លៃដើមរំលស់**

ទ្រព្យសកម្មហិរញ្ញវត្ថុត្រូវបានធ្វើឡើង សម្រាប់ការប្រមូលលំហូរសាច់ប្រាក់តាមកិច្ចសន្យា ដែលលំហូរសាច់ប្រាក់ទាំងនោះតំណាងឱ្យការទូទាត់ប្រាក់ដើមនិងការប្រាក់តែប៉ុណ្ណោះ។ ចំណូលការប្រាក់ត្រូវបានទទួលស្គាល់ ដោយការយកអត្រាការប្រាក់ដែលមានប្រសិទ្ធភាពទៅនឹងតម្លៃយោងសរុបនៃទ្រព្យហិរញ្ញវត្ថុ នៅពេលដែលទ្រព្យសកម្មចុះខ្សោយជាបន្តបន្ទាប់ ចំណូលការប្រាក់ត្រូវបាន ទទួលស្គាល់ដោយអនុវត្តអត្រាការប្រាក់ប្រកបដោយ ប្រសិទ្ធភាពទៅនឹងថ្លៃរំលស់នៃទ្រព្យសកម្មហិរញ្ញវត្ថុ។

វិធីសាស្ត្រការប្រាក់ដែលមានប្រសិទ្ធភាព គឺវិធីសាស្ត្រមួយនៃការគណនាចំណាយរំលស់នៃទ្រព្យហិរញ្ញវត្ថុនឹងបែងចែកចំណូលការប្រាក់ក្នុងរយៈពេលដែលពាក់ព័ន្ធ។ អត្រាការប្រាក់មានប្រសិទ្ធភាព គឺជាអត្រាដែល discount estimated future cash receipts (រួមទាំងថ្លៃសេវានិងពិន្ទុទាំងអស់ដែលបានបង់ ឬទទួលបាន ដែលជាផ្នែកសំខាន់នៃអត្រាការប្រាក់ថ្លៃដើមប្រតិបត្តិការនិង other Premiums ឬ discounts) ដោយមិនរាប់បញ្ចូលលការខាតបង់ឥណទាន ដែលរំពឹងទុកតាមរយៈអាយុកាលរំពឹងទុកនៃទ្រព្យហិរញ្ញវត្ថុរយៈពេលខ្លី(នៅពេលសមស្រប)។

**ធនាគារឯកទេស សាវធីន បែនីថល ភីអិលស៊ី**

(បង្កើតក្នុងព្រះរាជាណាចក្រកម្ពុជា)

លេខចុះបញ្ជីក្រុមហ៊ុន: 00011446

**កំណត់សម្គាល់លើរបាយការណ៍ហិរញ្ញវត្ថុ**

សម្រាប់ការិយបរិច្ឆេទបញ្ចប់ ថ្ងៃទី ៣១ ខែ ធ្នូ ឆ្នាំ ២០២១

**៤. គោលនយោបាយគណនេយ្យសំខាន់ៗ (តពីទំព័រមុន)**

**៤.៥ ឧបករណ៍ហិរញ្ញវត្ថុ (តពីទំព័រមុន)**

**(ក) ទ្រព្យហិរញ្ញវត្ថុ (តពីទំព័រមុន)**

**ឧបករណ៍បំណុល (តពីទំព័រមុន)**

(ii) តម្លៃបច្ចុប្បន្នតាមរយៈប្រាក់ចំណូលផ្សេងទៀត

ទ្រព្យសកម្មហិរញ្ញវត្ថុត្រូវបានធ្វើឡើង សម្រាប់ការប្រមូលលំហូរសាច់ប្រាក់តាម កិច្ចសន្យានឹងការលក់ទ្រព្យហិរញ្ញវត្ថុ ដែលលំហូរសាច់ប្រាក់របស់ទ្រព្យតំណាងឱ្យការទូទាត់ដើម និងការប្រាក់តែប៉ុណ្ណោះ។ នាក្នុងតម្លៃយោងត្រូវបាន ធ្វើឡើងតាម រយៈប្រាក់ចំណូលផ្សេងៗ និងបង្កើតក្នុងទុនបម្រុងតម្លៃបច្ចុប្បន្ន លើកលែងតែការទទួលស្គាល់ឱនភាពនៃតម្លៃចំណូលការប្រាក់ និងអត្រាប្តូរប្រាក់បរទេស ដែលត្រូវបានទទួលស្គាល់ដោយផ្ទាល់នូវប្រាក់ចំណេញឬខាត។ ចំណូលការប្រាក់ត្រូវបានគណនាដោយប្រើវិធីសាស្ត្រអត្រាការប្រាក់ប្រកបដោយប្រសិទ្ធភាព។

(iii) តម្លៃបច្ចុប្បន្នតាមរយៈចំណេញ ឬ ខាត

រាល់ទ្រព្យសកម្មហិរញ្ញវត្ថុផ្សេងៗដែលមិនត្រូវ និងលក្ខណៈវិនិច្ឆ័យសម្រាប់ចំណាយរំលស់ ឬតម្លៃសមស្របតាមរយៈប្រាក់ចំណូលផ្សេងៗទៀត ត្រូវបានវាស់វែងតាមតម្លៃបច្ចុប្បន្នតាមរយៈប្រាក់ចំណេញ ឬខាត។

ធនាគារកំណត់ចំណាត់ថ្នាក់ឧបករណ៍បំណុលឡើងវិញ និងពេលណាគំរូអាជីវកម្មរបស់ខ្លួនសម្រាប់ការគ្រប់គ្រងទ្រព្យទាំងនោះផ្លាស់ប្តូរ។

**ដើមទុនការវិនិយោគ**

រាល់ការវិនិយោគមូលធនត្រូវបានវាស់វែងជាបន្តបន្ទាប់ ដោយតម្លៃសមស្របជាមួយ និងការចំណេញនិងខាតទទួលស្គាល់ជាប្រាក់ចំណេញឬខាតលើកលែងកន្លែង ដែលធនាគារបានជ្រើសរើសដើម្បីបង្ហាញការផ្លាស់ប្តូរជាបន្តបន្ទាប់នៃតម្លៃសមស្រប នៅក្នុងប្រាក់ចំណូលផ្សេងទៀត និងប្រមូលបាននៅក្នុងទុនបម្រុងតម្លៃសមស្របនៅពេលមានការទទួលស្គាល់ ដំបូង។

ការកំណត់តម្លៃត្រឹមត្រូវតាមរយៈប្រាក់ចំណូលផ្សេងៗទៀត មិនត្រូវបានអនុញ្ញាតទេប្រសិនបើការវិនិយោគមូលធនត្រូវបានធ្វើឡើងសម្រាប់ការធ្វើពាណិជ្ជកម្ម ឬត្រូវបានកំណត់ដើម្បីលុបបំបាត់ ឬកាត់បន្ថយយ៉ាងខ្លាំងនូវការវាស់វែងឬភាពជាប់លាប់នៃការទទួលស្គាល់ដែលនឹងកើតឡើង។

**ធនាគារឯកទេស សាវធើន បែរតិថល ភីអិលស៊ី**

(បង្កើតក្នុងព្រះរាជាណាចក្រកម្ពុជា)

លេខចុះបញ្ជីក្រុមហ៊ុន: 00011446

**កំណត់សម្គាល់លើរបាយការណ៍ហិរញ្ញវត្ថុ**

សម្រាប់ការិយបរិច្ឆេទបញ្ចប់ ថ្ងៃទី ៣១ ខែ ធ្នូ ឆ្នាំ ២០២១

**៤. គោលនយោបាយគណនេយ្យសំខាន់ៗ (តពីទំព័រមុន)**

**៤.៥ ឧបករណ៍ហិរញ្ញវត្ថុ (តពីទំព័រមុន)**

**(ក) ទ្រព្យហិរញ្ញវត្ថុ (តពីទំព័រមុន)**

**ដើមទុនការវិនិយោគ (តពីទំព័រមុន)**

ប្រាក់ចំណូលភាគលាភពីប្រភេទទ្រព្យសកម្មហិរញ្ញវត្ថុត្រូវ បានទទួលស្គាល់ជាប្រាក់ ឬ ខាតនៅពេលសិទ្ធិទទួលបានការទូទាត់ត្រូវបានបង្កើតឡើង លុះត្រាតែភាគលាភ តំណាងឱ្យផ្នែកខ្លះថ្លៃដើមវិនិយោគត្រូវបានបង់បញ្ចប់។

**(ខ) បំណុលហិរញ្ញវត្ថុ**

(i) បំណុលហិរញ្ញវត្ថុនៅតម្លៃសមស្របតាមរយៈប្រាក់ចំណេញឬខាត

តម្លៃសមស្របតាមរយៈប្រាក់ចំណេញ ឬការខាតរួមមានបំណុលហិរញ្ញវត្ថុដែលត្រូវ បានធ្វើ ឡើងសម្រាប់ការធ្វើពាណិជ្ជកម្មឬត្រូវបានកំណត់ ដើម្បីលុបបំបាត់ឬកាត់ បន្ថយការទទួលស្គាល់មិនត្រូវគ្នាដែលអាចនឹងកើតឡើង។ ការផ្លាស់ប្តូរតម្លៃ សម ស្របនៃបំណុលហិរញ្ញវត្ថុទាំងនេះត្រូវបានទទួលស្គាល់នៅក្នុងប្រាក់ចំណេញឬការ បាត់បង់។

(ii) បំណុលហិរញ្ញវត្ថុផ្សេងៗ

វិធីសាស្ត្រការប្រាក់ប្រកបដោយប្រសិទ្ធភាព គឺជាវិធីសាស្ត្រមួយ នៃការគណនា ចំណាយរំលស់នៃបំណុលហិរញ្ញវត្ថុ និងការបែងចែកចំណាយការប្រាក់ក្នុងរយៈពេល ជាក់លាក់ណាមួយ ។ អត្រាការប្រាក់មាន ប្រសិទ្ធភាពគឺជាអត្រា ដែលមាន discount estimated Future cash paymentsជាក់លាក់ (រួមបញ្ចូលថ្លៃសេវានិងចំណុចទាំងអស់ ដែលត្រូវបានទូទាត់ឬទទួល ដែលជាផ្នែកសំខាន់នៃអត្រាការប្រាក់ប្រសិទ្ធភាព ប្រតិបត្តិការចំណាយនិង other premiums ឬ discounts ) តាម រយៈកាលរំពឹង ទុកនៃ ការទទួលខុសត្រូវហិរញ្ញវត្ថុ ឬរយៈពេលខ្លី (ក្នុងករណីដែលសមរម្យ) ។

**(គ) ឧបករណ៍មូលធន**

ឧបករណ៍មូលធន ដែលត្រូវបានចាត់ថ្នាក់ជាមូលធនត្រូវបានវាស់វែងដំបូងដោយថ្លៃដើម ហើយមិនត្រូវបានវាស់វែងឡើងវិញ។

**បណ្តាញកម្មសាវត្រីនៃ យោធិកម្ម ភីអិលស៊ី**

(បង្កើតក្នុងព្រះរាជាណាចក្រកម្ពុជា)

លេខចុះបញ្ជីក្រុមហ៊ុន: 00011446

**កំណត់សម្គាល់លើរបាយការណ៍ហិរញ្ញវត្ថុ**

សម្រាប់ការិយបរិច្ឆេទបញ្ចប់ ថ្ងៃទី ៣១ ខែ ធ្នូ ឆ្នាំ ២០២១

**៤. គោលនយោបាយគណនេយ្យសំខាន់ៗ (ត្រឹមត្រូវមុន)**

**៤.៥ ឧបករណ៍ហិរញ្ញវត្ថុ (ត្រឹមត្រូវមុន)**

**(គ) ឧបករណ៍មូលធន (ត្រឹមត្រូវមុន)**

ភាគហ៊ុនធម្មតាត្រូវបានចាត់ថ្នាក់ជាភាគហ៊ុននឹងត្រូវបានកត់ត្រាតាមចំណូលដែលទទួលបានសុទ្ធនៃថ្លៃដើមប្រតិបត្តិការដោយផ្ទាល់។

ភាគលាភលើភាគហ៊ុនធម្មតាត្រូវបានទទួលស្គាល់ថាជាបំណុលនៅពេលដែលត្រូវបាន អនុម័តសម្រាប់ភាពសមស្រប។

**(ឃ) ការមិនទទួលស្គាល់**

ទ្រព្យសកម្មហិរញ្ញវត្ថុ ឬផ្នែកណាមួយរបស់វាមិនត្រូវបានគេទទួលស្គាល់នៅពេលដែលសិទ្ធិចំពោះសាច់ប្រាក់ហូរចេញពីទ្រព្យសកម្មហិរញ្ញវត្ថុត្រូវបានផុតកំណត់ ឬទ្រព្យសកម្មហិរញ្ញវត្ថុត្រូវបានផ្ទេរទៅឱ្យភាគីផ្សេងទៀតដោយមិនរក្សាការគ្រប់គ្រង ឬហានិភ័យទាំងអស់នៃទ្រព្យសកម្ម។

ការមិនទទួលស្គាល់ទ្រព្យសកម្មហិរញ្ញវត្ថុ គឺជាភាពខុសគ្នារវាងតម្លៃយោងនិងតម្លៃដែលទទួលបាន (សន្មត់ថារាប់បញ្ចូលទាំងបំណុលថ្មី) និងត្រូវបានទទួលស្គាល់នៅក្នុងប្រាក់ចំណេញឬខាត។ លើសពីនេះទៀត នៅលើការមិនទទួលស្គាល់ឧបករណ៍បំណុល ដែលត្រូវបានចាត់ថ្នាក់ជាតម្លៃសមស្របតាមរយៈប្រាក់ចំណូលទូលំទូលាយ ផ្សេងទៀតការចំណេញឬខាត ដែលបានប្រមូលពីមុននៅក្នុងទុនបម្រុងតម្លៃសមស្របត្រូវ បានធ្វើចំណាត់ថ្នាក់ឡើងវិញពីភាគហ៊ុនទៅប្រាក់ចំណេញឬការបាត់បង់ ។ ផ្ទុយទៅវិញ មិនមានការធ្វើចំណាត់ថ្នាក់ឡើងវិញនៃទុនបម្រុងតម្លៃសមស្របដើម្បីទទួលបានប្រាក់ចំណេញ ឬខាតបង់បន្ទាប់ពីការមិនទទួលស្គាល់ការវិនិយោគមូលធន។

បំណុលហិរញ្ញវត្ថុឬផ្នែកណាមួយរបស់វាត្រូវបានគេមិនទទួលស្គាល់ នៅពេលដែលភាគពួកកិច្ច ដែលបានបញ្ជាក់នៅក្នុងកិច្ចសន្យាត្រូវបានរំសាយលុបចោលឬផុតកំណត់។ ការកែប្រែយ៉ាងច្រើន នៃលក្ខខណ្ឌនៃបំណុលហិរញ្ញវត្ថុ ដែលមានស្រាប់ត្រូវបានរាប់បញ្ចូលជាការបំបាត់បំណុលហិរញ្ញវត្ថុដើមនិងការទទួលស្គាល់បំណុលហិរញ្ញវត្ថុថ្មី។ យោងតាមការមិនទទួលស្គាល់នៃបំណុលហិរញ្ញវត្ថុ ភាពខុសគ្នារវាងតម្លៃយោងនៃបំណុលហិរញ្ញវត្ថុដែលលុបបំបាត់ ឬផ្ទេរទៅឱ្យភាគីផ្សេងទៀតនិងចាត់ទុកថាជាការចំណាយ(រួមទាំងទ្រព្យសកម្មមិនមែនជាសាច់ប្រាក់ផ្ទេរ ឬបំណុលដែលបានសន្មត់)ត្រូវបានទទួលស្គាល់នៅក្នុងប្រាក់ចំណេញ ឬខាត។



**ធនាគារឯកទេស សាវណ្ណ ប្រៃសណីយ៍ កម្ពុជា**

(បង្កើតក្នុងព្រះរាជាណាចក្រកម្ពុជា)

លេខចុះបញ្ជីក្រុមហ៊ុន: 00011446

**កំណត់សម្គាល់លើរបាយការណ៍ហិរញ្ញវត្ថុ**

សម្រាប់ការិយបរិច្ឆេទបញ្ចប់ ថ្ងៃទី ៣១ ខែ ធ្នូ ឆ្នាំ ២០២១

**៤. គោលនយោបាយគណនេយ្យសំខាន់ៗ (តើទំនើប)**

**៤.៦ សាច់ប្រាក់និងសាច់ប្រាក់សមមូល**

សាច់ប្រាក់និងសាច់ប្រាក់សមមូលរួមមាន សាច់ប្រាក់ នៅក្នុងដៃ សមតុល្យ នៅធនាគារ ប្រាក់បញ្ញើ ប្រាក់បញ្ញើបានសន្យា ជាមួយស្ថាប័ន ហិរញ្ញវត្ថុឥណទាន រូបិយប័ណ្ណ និងការវិនិយោគរយៈពេលខ្លីដែលមានភាពងាយស្រួលប្តូរ ទៅជាសាច់ប្រាក់ និងការដែលជា កម្មវត្ថុនៃការដែលមិនមានហានិភ័យក្នុងការផ្លាស់ប្តូរតម្លៃជាមួយរយៈពេលមានកាលកំណត់ដំបូងបីខែ ឬតិចជាង។

**៤.៧ ប្រាក់តម្កល់តាមច្បាប់នៅធនាគារជាតិនៃកម្ពុជា**

ប្រាក់បញ្ញើតាមច្បាប់តំណាងអោយប្រាក់បញ្ញើមានកាលកំណត់ចាំបាច់ និងសាច់ប្រាក់ត្រូវបានរក្សាទុកនៅធនាគារជាតិនៃកម្ពុជាស្របតាមច្បាប់ស្តីពីស្ថាប័នធនាគារ និងហិរញ្ញវត្ថុ (“LBFI”) សាច់ប្រាក់នេះមិនអាចប្រើក្នុងហិរញ្ញប្បទានដល់ប្រតិបត្តិការប្រចាំថ្ងៃរបស់ ធនាគារទេដូច្នោះ ហើយមិនត្រូវបានចាត់ទុកថាជាផ្នែកនៃសាច់ប្រាក់ និងសមមូលសាច់ប្រាក់សម្រាប់គោលបំណងនៃលំហូរសាច់ប្រាក់ទេ។

**៤.៨ ឱនភាព**

**(ក) ឱនភាពនៃទ្រព្យសកម្មហិរញ្ញវត្ថុ**

ធនាគារទទួលស្គាល់ប្រាក់ឧបត្ថម្ភសម្រាប់ការខាតបង់ឥណទាន ដែលរំពឹងទុកលើ ការវិនិយោគលើឧបករណ៍បំណុល ដែលត្រូវបានវាស់វែងដោយចំណាយរំលស់ ឬតាមតម្លៃសមស្របតាមរយៈប្រាក់ចំណូលលម្អិតផ្សេងទៀត ។

ការខាតបង់ឥណទានដែលបានរំពឹងទុក ត្រូវបានប៉ាន់ប្រមាណថាជាភាពខុសគ្នារវាង លំហូរសាច់ប្រាក់កិច្ចសន្យាទាំងអស់ដែលកើតឡើង ដោយសារធនាគារយោងតាមកិច្ចសន្យានិងលំហូរសាច់ប្រាក់ទាំងអស់ ដែលធនាគាររំពឹងថានឹងទទួលបានការបញ្ចុះតម្លៃតាមអត្រាការប្រាក់មានប្រសិទ្ធភាពដើម។

ការបាត់បង់ឥណទាន ដែលរំពឹងទុកក្នុងរយៈពេល ១២ ខែគឺជាផ្នែកមួយនៃការបាត់បង់ឥណទាន ដែលបានរំពឹងទុកពេញមួយអាយុកាល ដែលបណ្តាលមកពីព្រឹត្តិការណ៍មិនប្រក្រតីលើឧបករណ៍ហិរញ្ញវត្ថុដែលអាចធ្វើទៅបានក្នុងរយៈពេល១២ ខែបន្ទាប់ពីកាលបរិច្ឆេទរបាយការណ៍។ ឧបករណ៍ហិរញ្ញវត្ថុដែលការខាតបង់ ឥណទានដែលរំពឹងទុកក្នុង រយៈពេល ១២ ខែត្រូវបានទទួលស្គាល់ថាជា “ឧបករណ៍ហិរញ្ញវត្ថុដំណាក់កាលទី ១” ។ ឧបករណ៍ហិរញ្ញវត្ថុដែលត្រូវបានប្រុងទុកសម្រាប់ដំណាក់កាលទី ១ មិនបានទទួលរង

**ធនាគារឯកទេស សាវណ្ណ ប្រៃសណីយ៍ កម្ពុជា**

(បង្កើតក្នុងព្រះរាជាណាចក្រកម្ពុជា)

លេខចុះបញ្ជីក្រុមហ៊ុន: 00011446

**កំណត់សម្គាល់លើរបាយការណ៍ហិរញ្ញវត្ថុ**

សម្រាប់ការិយបរិច្ឆេទបញ្ចប់ ថ្ងៃទី ៣១ ខែ ធ្នូ ឆ្នាំ ២០២១

**៤. គោលនយោបាយគណនេយ្យសំខាន់ៗ (ត្រីមីនីមីន)**

**៤.៨ ឱនភាព (ត្រីមីនីមីន)**

**(ក) ឱនភាពនៃទ្រព្យសកម្មហិរញ្ញវត្ថុ (ត្រីមីនីមីន)**

នូវការកើនឡើងគួរឱ្យកត់សម្គាល់នូវហានិភ័យឥណទានចាប់តាំងពីមានការទទួលស្គាល់ដំបូង និងមិនមានបញ្ហាឥណទាន។

ការបាត់បង់ឥណទានដែលរំពឹងទុកក្នុងរយៈពេលមួយគឺជាការបាត់បង់ឥណទានដែលរំពឹងទុក ដែលបណ្តាលមកពីព្រឹត្តិការណ៍ដែលអាចកើតមានទាំងអស់លើអាយុកាល ដែលរំពឹងទុកនៃ ឧបករណ៍ហិរញ្ញវត្ថុរយៈពេលនៃការប៉ះពាល់កិច្ចសន្យាអតិបរមា។ ឧបករណ៍ហិរញ្ញវត្ថុដែល ការបាត់បង់ឥណទាន ដែលរំពឹងទុកក្នុងមួយអាយុកាលត្រូវបានទទួលស្គាល់ ប៉ុន្តែមិនមានការ ថយចុះឥណទានត្រូវបានគេហៅថា "ឧបករណ៍ហិរញ្ញវត្ថុដំណាក់កាលទី ២" ។ ឧបករណ៍ ហិរញ្ញវត្ថុដែលត្រូវបានបម្រុងទុកសម្រាប់ដំណាក់កាលទី ២ គឺជាឧបករណ៍ដែលបានជួបប្រទះ នូវការកើនឡើងគួរឱ្យកត់សម្គាល់នៃហានិភ័យឥណទាន ចាប់តាំងពីមានការទទួលស្គាល់ ដំបូងប៉ុន្តែមិនមានការខាតបង់ឥណទាន។

ឧបករណ៍ហិរញ្ញវត្ថុដែលការបាត់បង់ឥណទានដែលរំពឹងទុកពេញមួយអាយុកាលត្រូវបាន ទទួលស្គាល់ ហើយដែលខ្សោយឥណទានត្រូវបានគេចាត់ទុកថាជា "ឧបករណ៍ហិរញ្ញវត្ថុ ដំណាក់កាលទី ៣" ។

ចំនួនទឹកប្រាក់នៃការបាត់បង់ឥណទានដែលរំពឹងទុកនឹងត្រូវបានធ្វើបច្ចុប្បន្នភាពនៅកាល បរិច្ឆេទវាយការណ៍នីមួយៗ ដើម្បីឆ្លុះបញ្ចាំងពីការផ្លាស់ប្តូរហានិភ័យឥណទានចាប់តាំងពីការ ទទួលស្គាល់ដំបូងនៃឧបករណ៍ហិរញ្ញវត្ថុរៀងៗខ្លួន។ ធនាគារទទួលស្គាល់ការខាតបង់ឥណ ទានដែលរំពឹងទុកក្នុងអាយុកាលនៅពេល ដែលមានហានិភ័យឥណទានកើនឡើងចាប់តាំងពី មានការទទួលស្គាល់ដំបូង។ ទោះយ៉ាងណាក៏ដោយប្រសិនបើហានិភ័យឥណទាននៅលើ ឧបករណ៍ហិរញ្ញវត្ថុមិនបានកើនឡើងគួរឱ្យកត់សម្គាល់ ចាប់តាំងពីការទទួលស្គាល់ដំបូង ធនាគារវាស់ប្រាក់ឧបត្ថម្ភសម្រាប់ការខាតបង់សម្រាប់ឧបករណ៍ហិរញ្ញវត្ថុនោះក្នុងចំនួនស្មើនឹង ១២ ខែនៃការខាតបង់ឥណទានដែលរំពឹងទុក។

ធនាគារទទួលស្គាល់ឱនភាព លើប្រាក់ចំណេញឬការខាតបង់សម្រាប់ឧបករណ៍ហិរញ្ញវត្ថុទាំង អស់ជាមួយនឹងការកែតម្រូវដែលត្រូវបានទៅនឹងចំនួនតម្កល់របស់ពួកគេតាមរយៈគណនីសំ វិធានធនការបាត់បង់ លើកលែងតែការវិនិយោគលើឧបករណ៍បំណុលដែលត្រូវបានវាស់វែង តាមតម្លៃសមធម៌តាមរយៈប្រាក់ចំណូលផ្សេងទៀតដែល សំវិធានធនបាត់បង់ត្រូវបានទទួល ស្គាល់នៅក្នុងប្រាក់ចំណូលផ្សេងទៀត និងត្រូវបានបង្កើតនៅក្នុងទុនបម្រុងនិងមិនកាត់ បន្ថយចំនួនទឹកប្រាក់ដែលបានយោង នៃទ្រព្យសកម្មនៅក្នុងរបាយការណ៍ហិរញ្ញវត្ថុឡើយ។

**ធនាគារឯកទេស សាវធីន បែនីថល ភីអិលស៊ី**

(បង្កើតក្នុងព្រះរាជាណាចក្រកម្ពុជា)

លេខចុះបញ្ជីក្រុមហ៊ុន: 00011446

**កំណត់សម្គាល់លើរបាយការណ៍ហិរញ្ញវត្ថុ**

សម្រាប់ការិយបរិច្ឆេទបញ្ចប់ ថ្ងៃទី ៣១ ខែ ធ្នូ ឆ្នាំ ២០២១

**៤. គោលនយោបាយគណនេយ្យសំខាន់ៗ (តពីទំព័រមុន)**

**៤.៨ ឱនភាព (តពីទំព័រមុន)**

**(ក) ឱនភាពនៃទ្រព្យសកម្មហិរញ្ញវត្ថុ (តពីទំព័រមុន)**

បទប្បញ្ញត្តិសម្រាប់ប្រាក់កម្ចីនិងបុរេប្រទាន

នៅថ្ងៃទី ១ ខែធ្នូឆ្នាំ ២០១៧ ធនាគារជាតិនៃកម្ពុជាបានចេញប្រកាសលេខ ៧-៧១៧-៣៤៤ ស្តីពី ការថយចុះហានិភ័យ ឥណទាន ដែលបានលុបចោលនូវប្រកាសលេខ ៧៧-០៩-០៧៤ ស្តីពីការចាត់ថ្នាក់ទ្រព្យសកម្ម និងការផ្តល់ប្រសិទ្ធិភាពពី កាលបរិច្ឆេទនៃបញ្ជារបស់ វា។ ប្រកាសនេះតម្រូវឱ្យធនាគារ និងស្ថាប័នហិរញ្ញវត្ថុចាត់ ចំណាត់ថ្នាក់ផលប៉ុន្តែកម្ចីរបស់ពួកគេជាប្រាំថ្នាក់។ ធនាគារជាតិនៃកម្ពុជាបានចេញសារាចរលេខ ៧៧-០១៨-០០១ ចុះ ថ្ងៃទី ១៦ ខែកុម្ភៈ ឆ្នាំ ២០១៨ ដើម្បីបញ្ជាក់ពីកម្រិតចាំបាច់នៃប្រាក់ឧបត្ថម្ភទៅនិងជាក់ លាក់ដែលត្រូវផ្តល់ជូន ដោយផ្អែកលើ ចំណាត់ថ្នាក់ប្រាក់កម្ចីនិងបុរេប្រទានដូចខាង ក្រោម៖

ចំណាត់ថ្នាក់	ចំនួនថ្ងៃហួសកំណត់	កម្រិតសំវិធានធន
ឥណទានរយៈពេលខ្លី (តិចជាង រឺស្មើមួយឆ្នាំ):-		
ធម្មតា/ឥណទានស្តង់ដារ	0 ថ្ងៃ ទៅ 14 ថ្ងៃ	1%
ឥណទានឃ្នាំមើល	15 ថ្ងៃ ទៅ 30 ថ្ងៃ	3%
ឥណទានក្រោមស្តង់ដារ	31 ថ្ងៃ ទៅ 60 ថ្ងៃ	20%
ឥណទានជាប់សង្ស័យ	61 ថ្ងៃ ទៅ 90 ថ្ងៃ	50%
ឥណទានបាត់បង់	ចាប់ពី 91 ថ្ងៃ	100%
ឥណទានរយៈពេលវែង (ច្រើនជាងមួយឆ្នាំ):-		
ធម្មតា/ឥណទានស្តង់ដារ	0 ថ្ងៃ ទៅ 29 ថ្ងៃ	1%
ឥណទានឃ្នាំមើល	30 ថ្ងៃ ទៅ 89 ថ្ងៃ	3%
ឥណទានក្រោមស្តង់ដារ	90 ថ្ងៃ ទៅ 179 ថ្ងៃ	20%
ឥណទានជាប់សង្ស័យ	180 ថ្ងៃ ទៅ 359 ថ្ងៃ	50%
ឥណទានបាត់បង់	ចាប់ពី 360 ថ្ងៃ	100%

**ធនាគារឯកទេស សាវធើន មែនីថល ភីអិលស៊ី**

(បង្កើតក្នុងព្រះរាជាណាចក្រកម្ពុជា)

លេខចុះបញ្ជីក្រុមហ៊ុន: 00011446

**កំណត់សម្គាល់លើរបាយការណ៍ហិរញ្ញវត្ថុ**

សម្រាប់ការិយបរិច្ឆេទបញ្ចប់ ថ្ងៃទី ៣១ ខែ ធ្នូ ឆ្នាំ ២០២១

**៤. គោលនយោបាយគណនេយ្យសំខាន់ៗ (តពីទំព័រមុន)**

**៤.៨ ឱនភាព (តពីទំព័រមុន)**

**(ក) ឱនភាពនៃទ្រព្យសកម្មហិរញ្ញវត្ថុ (តពីទំព័រមុន)**

បទប្បញ្ញត្តិសម្រាប់ប្រាក់កម្ចីនិងបុរេប្រទាន

បទប្បញ្ញត្តិដែលត្រូវអនុវត្តត្រូវបានអនុវត្តទៅលើគ្រប់ទីកន្លែង និងក្រៅតារាងតុល្យការរបស់ធនាគារនិងស្ថាប័នហិរញ្ញវត្ថុ។ ឥណទាននិងបុរេប្រទានត្រូវបានចាត់ថ្នាក់ចូល សញ្ញាណសង្ស័យ ការសង្ស័យឬខាតបង់ដោយចាត់ទុកជាឥណទានមិនដំណើរការ ។

ប្រកាសនេះតម្រូវឱ្យមានការប្រៀបធៀបបទប្បញ្ញត្តិ ស្តីពីការថយចុះតម្លៃដោយផ្អែកលើ CIFRS ។ ក្នុងករណីបទប្បញ្ញត្តិដែលបានគណនាស្របតាមប្រកាសមានកម្រិតទាបជាងការខាតបង់ឥណទានដែលរំពឹងទុកដោយផ្អែកលើ CIFRS ធនាគារនឹងទទួលស្គាល់ការខាតបង់ឥណទានដែលបានរំពឹងទុកស្របតាមCIFRS។ ក្នុងករណីបទប្បញ្ញត្តិខ្ពស់ជាងការបាត់បង់ឥណទានដែលបានរំពឹងទុកធនាគារនឹងទទួលស្គាល់ការបាត់បង់ឥណទានដែលបានរំពឹងទុក។

ស្របតាម CIFRS និងផ្ទេរភាពខុសគ្នាពីប្រាក់ចំណូល ដែលបានរក្សាទុកទៅជាទុនបម្រុងបទប្បញ្ញត្តិ។ ធនាគារបានបង្ហាញនូវទុនបម្រុងបទប្បញ្ញត្តិនៅក្នុងសេចក្តីផ្តើមការណ៍អំពីការផ្លាស់ប្តូរភាគហ៊ុន ។

ប្រាក់កម្ចីដែលមិនអាចទារបានឬចំណែកនៃប្រាក់កម្ចី ដែលត្រូវបានចាត់ថ្នាក់ថាត្រូវបានលុបចោល បន្ទាប់ពីពិចារណាលើតម្លៃ ដែលអាចសម្រេចបាននៃវត្ថុបញ្ចាំប្រសិនបើមាននៅពេលធ្វើការវិនិច្ឆ័យពីការគ្រប់គ្រងមិនមានលទ្ធភាពនៃការសងឡើងវិញ។ ការទទួលបានមកវិញនូវប្រាក់កម្ចី ដែលបានលុបចោលកាលពីពេលមុនត្រូវបានបង្ហាញថាជាប្រាក់ចំណូលផ្សេងទៀតនៅក្នុងរបាយការណ៍នៃប្រាក់ចំណេញឬខាត។

**(ខ) ឱនភាពនៃទ្រព្យសកម្ម មិនមែនហិរញ្ញវត្ថុ**

តម្លៃយោងនៃទ្រព្យ ក្រៅពីទ្រព្យសកម្មនៅក្នុង CIAS 36 - ឱនភាពនៃទ្រព្យមិនអនុវត្តត្រូវពិនិត្យឡើងវិញនៃរបាយការណ៍ហិរញ្ញវត្ថុនីមួយៗ នៅរយៈពេលចុងគ្រាសម្រាប់ការចុះអន់ថយនៅពេលដែលការវាយតម្លៃលើឱនភាពនៃតម្លៃប្រចាំឆ្នាំមានភាពពិត ឬមានការបង្ហាញថាទ្រព្យអាចចុះ។ ការថយចុះត្រូវបានវាស់ ដោយប្រៀបធៀបតម្លៃទ្រព្យសកម្មជាមួយបរិមាណដែលអាចយកមកវិញបាន។ នៅពេលដែលចំនួនទ្រព្យសកម្មនៃទ្រព្យ សកម្មមានលើសពីចំនួនដែលអាចសន្សំបានទ្រព្យសកម្មត្រូវបានកាត់ត្រាទុករហូតដល់ចំនួនទឹកប្រាក់ដែលអាចយកមកវិញបានហើយការខាតបង់លើភាពចុះថយត្រូវបានទទួលស្គាល់។ ចំនួនទ្រព្យសកម្មដែលអាចស្តារឡើងវិញបានគឺខ្ពស់ជាងតម្លៃទ្រព្យសកម្មរបស់ការចំណាយតិចជាងការលក់

**ធនាគារឯកទេស សាវធើន មែនីថល ភីអិលស៊ី**

(បង្កើតក្នុងព្រះរាជាណាចក្រកម្ពុជា)

លេខចុះបញ្ជីក្រុមហ៊ុន: 00011446

**កំណត់សម្គាល់លើរបាយការណ៍ហិរញ្ញវត្ថុ**

សម្រាប់ការិយបរិច្ឆេទបញ្ចប់ ថ្ងៃទី ៣១ ខែ ធ្នូ ឆ្នាំ ២០២១

**៤. គោលនយោបាយគណនេយ្យសំខាន់ៗ (តពីទំព័រមុន)**

**៤.៨ ឱនភាព (តពីទំព័រមុន)**

**(ខ) ឱនភាពនៃទ្រព្យសកម្ម មិនមែនហិរញ្ញវត្ថុ (តពីទំព័រមុន)**

និងតម្លៃដែលកំពុងប្រើប្រាស់របស់ខ្លួន ដែលត្រូវបានវាស់ដោយយោងទៅលើលំហូរសាច់ប្រាក់ នាពេលអនាគតដោយបញ្ចុះ អត្រាពន្ធបញ្ចុះពន្ធដែលឆ្លុះបញ្ចាំងពីការ វាយតម្លៃទីផ្សារបច្ចុប្បន្ននៃទឹកប្រាក់ និងហានិភ័យជាក់លាក់ ចំពោះទ្រព្យសកម្ម។ នៅពេលដែលវាមិនអាចប៉ាន់ស្មានពីចំនួនដែលអាចទាញយកបាននៃទ្រព្យសកម្មនីមួយៗ ធនាគារនឹងកំណត់ចំនួនទឹកប្រាក់ដែលអាចយកមកវិញ បានពីទ្រព្យ សកម្មដែល មាន។ សុទិដ្ឋិនិយមដែលទទួលបាននៅក្នុងការរួមបញ្ចូល គ្នានៃអាជីវកម្ម គឺចាប់ពីកាលបរិច្ឆេទនៃ ការទទួលបានការចរចាទៅកាន់អង្គការបង្កើតសាច់ប្រាក់របស់ ធនាគារ ដែលត្រូវបានរំពឹងថានឹងទទួលបានអត្ថប្រយោជន៍ពីការរួមបញ្ចូលគ្នានៃការ បញ្ចូលគ្នាដោយមិនគិតថាតើទ្រព្យសកម្មផ្សេងទៀត ឬបំណុល របស់អ្នកទទួលបានត្រូវបានចាត់តាំង ទៅអង្គភាពទាំងនោះ។

ការខាតបង់លើឱនភាពត្រូវបានកត់ត្រានៅក្នុងរបាយការណ៍ចំណេញឬខាត។

នៅពេលមានការផ្លាស់ប្តូរការ ប៉ាន់ស្មានដែលត្រូវបានប្រើ ដើម្បីកំណត់ចំនួន ទឹកប្រាក់ដែលអាចប្រមូលបានមកវិញការកើនឡើងជាបន្តបន្ទាប់ នៃចំនួនទឹកប្រាក់ដែលអាចប្រមូលបានមក វិញនៃទ្រព្យសកម្មត្រូវបានចាត់ទុកថាជាការបញ្ជ្រាសនៃការខាតបង់នៃឱនភាពពីមុន និងត្រូវបានគេទទួលស្គាល់ជាតម្លៃយោងនៃទ្រព្យសកម្ម ដែលនឹងត្រូវបានគេកំណត់(ដករំលស់ចេញ) ពុំមានការទទួលស្គាល់លើការខាតបង់លើឱនភាពទេ។ ការបញ្ជ្រាសត្រូវបានទទួលស្គាល់នៅក្នុងរបាយការណ៍ចំណេញឬខាតភ្លាមៗ។

**៤.៩ សំវិធានធន**

សំវិធានធននឹងត្រូវបានទទួលស្គាល់នៅពេលដែលធនាគារមានកាតព្វកិច្ចបច្ចុប្បន្ន (ស្របច្បាប់ ឬមានលក្ខណៈស្ថាបនា) ជាលទ្ធផលនៃព្រឹត្តិការណ៍កន្លងមកនៅពេល ដែលអាចមានលំហូរចេញ នៃប្រភពធនធានសេដ្ឋកិច្ច ដែលទទួលបានផលប្រយោជន៍សេដ្ឋកិច្ចនឹងត្រូវបានទាមទារដើម្បីដោះស្រាយកាតព្វកិច្ចនោះ ហើយនៅពេលដែលការប៉ាន់ស្មានដែលអាចទុកចិត្តបាន នៃចំនួនទឹក ប្រាក់អាចត្រូវបានធ្វើឡើង។ សំវិធានធនត្រូវបានពិនិត្យឡើងវិញនៅចុងបញ្ចប់នៃរយៈពេលរាយការណ៍នីមួយៗនិងត្រូវបានកែតម្រូវដើម្បីឆ្លុះបញ្ចាំងពីការប៉ាន់ស្មានដ៏ល្អបំផុតនាពេលបច្ចុប្បន្ន។

**ធនាគារឯកទេស សាវធើន មែនីថល ភីអិលស៊ី**

(បង្កើតក្នុងព្រះរាជាណាចក្រកម្ពុជា)

លេខចុះបញ្ជីក្រុមហ៊ុន: 00011446

**កំណត់សម្គាល់លើរបាយការណ៍ហិរញ្ញវត្ថុ**

សម្រាប់ការិយបរិច្ឆេទបញ្ចប់ ថ្ងៃទី ៣១ ខែ ធ្នូ ឆ្នាំ ២០២១

**៤. គោលនយោបាយគណនេយ្យសំខាន់ៗ (តពីទំព័រមុន)**

**៤.៩ សំវិធានធន(តពីទំព័រមុន)**

នៅពេលដែលផលប៉ះពាល់នៃតម្លៃពេលវេលានៃប្រាក់មានសារវន្ត សំវិធានធនគឺជាតម្លៃបច្ចុប្បន្ន នៃការចំណាយដែលបានប៉ាន់ប្រមាណដែលត្រូវការដើម្បីទូទាត់កាតព្វកិច្ច។ អត្រាបញ្ចុះតម្លៃ គឺជាអត្រាពន្ធមុនដែលបញ្ចេញពីការវាយតម្លៃទីផ្សារបច្ចុប្បន្ននៃតម្លៃពេលវេលានៃប្រាក់ និងហានិភ័យ ជាក់លាក់ចំពោះបំណុល។ ការដកការបញ្ចុះតម្លៃត្រូវបានទទួលស្គាល់ថាជាការចំណាយការប្រាក់ក្នុងប្រាក់ចំណេញ ឬការខាត។

**៤.១០ អត្ថប្រយោជន៍បុគ្គលិក**

ប្រាក់ឈ្នួល ប្រាក់បៀវត្ស ប្រាក់រង្វាន់ និង វិភាគទានសន្តិសុខសង្គមត្រូវបានទទួលស្គាល់ថាជាការចំណាយក្នុងឆ្នាំត្រូវបានផ្តល់ជូនដល់និយោជិក។ ការអវត្តមានសំណងក្នុងរយៈពេលខ្លីដូចជាការឈប់សម្រាកប្រចាំឆ្នាំដែលមានប្រាក់ឈ្នួលត្រូវបានទទួលស្គាល់ នៅពេលដែលសេវាកម្មត្រូវបានផ្តល់ជូនដោយនិយោជិកដែលបង្កើនសិទ្ធិទទួលបានអវត្តមានសំណងនាពេលអនាគត។ អវត្តមានសំណងដែលមិនមានរយៈពេលខ្លីដូចជាការឈប់សម្រាកឈឺត្រូវបានទទួលស្គាល់នៅពេលអវត្តមានកើតឡើង។

**៤.១១ ពន្ធលើប្រាក់ចំណេញ**

**(ក) ពន្ធពន្ត**

ទ្រព្យសកម្មនិងបំណុលពន្ធពន្ត ត្រូវបានរំពឹងទុកជាចំនួនពន្ធលើប្រាក់ចំណូលដែលអាចប្រមូលមកវិញបានឬត្រូវបង់ជូនអាជ្ញាធរពន្ធដារ។

ពន្ធពន្តត្រូវបានវាស់វែងដោយប្រើអត្រាពន្ធនិងច្បាប់ពន្ធដែលត្រូវបានអនុម័ត ឬ អនុម័តយ៉ាងសំខាន់នៅចុងបញ្ចប់នៃការិយបរិច្ឆេទរបស់របាយការណ៍ និង ត្រូវបានទទួលស្គាល់ក្នុង របាយការណ៍ចំណេញឬខាតលើកលែងតែពន្ធដែលទាក់ទងទៅនឹងធាតុដែលបានទទួលស្គាល់ក្រៅពីប្រាក់ចំណេញ ឬខាត(របាយការណ៍លទ្ធផលពេញលេញ ឬនៅក្នុងមូលធនដោយផ្ទាល់)។

**(ខ) ពន្ធពន្យារ**

ពន្ធពន្យារត្រូវបានទទួលស្គាល់ដោយប្រើវិធីសាស្ត្របំណុលសម្រាប់ ភាពខុសគ្នា បណ្តោះអាសន្នទាំងអស់ក្រៅពីការកើតឡើងពី ការទទួលស្គាល់ដំបូងនៃទ្រព្យសម្បត្តិ ឬ ការទទួល ខុសត្រូវក្នុងប្រតិបត្តិការ ដែលមិនមែនជាការរួមបញ្ចូលគ្នានៃអាជីវកម្ម និងនៅពេលប្រតិបត្តិការនោះមិនប៉ះពាល់ដល់ប្រាក់ចំណេញគណនេយ្យ ក៏មិនមែនជាប្រាក់ចំណេញជាប់ពន្ធ។

**ធនាគារឯកទេស សាវធីន បែនីថល ភីអិលស៊ី**

(បង្កើតក្នុងព្រះរាជាណាចក្រកម្ពុជា)

លេខចុះបញ្ជីក្រុមហ៊ុន: 00011446

**កំណត់សម្គាល់លើរបាយការណ៍ហិរញ្ញវត្ថុ**

សម្រាប់ការិយបរិច្ឆេទបញ្ចប់ ថ្ងៃទី ៣១ ខែ ធ្នូ ឆ្នាំ ២០២១

**៤. គោលនយោបាយគណនេយ្យសំខាន់ៗ (តពីទំព័រមុន)**

**៤.១១ ពន្ធលើប្រាក់ចំណេញ(តពីទំព័រមុន)**

**(ខ) ពន្ធ ពន្យារ(តពីទំព័រមុន)**

ពន្ធ ពន្យារលើទ្រព្យសកម្ម និង ទ្រព្យអកម្មត្រូវបានកំណត់ដោយប្រើអត្រា ពន្ធដែលរំពឹងទុកដើម្បី អនុវត្តទៅលើចំណេញជាប់ពន្ធនៅក្នុងឆ្នាំដែលភាពខុសគ្នាទាំងនោះត្រូវបានរំពឹងថានឹងស្តារមកវិញ ឬ សងវិញផ្អែកលើអត្រាដែលបានអនុម័ត ឬ ត្រូវបានអនុម័តនៅរាល់ចុងការិយបរិច្ឆេទនៃ របាយការណ៍។

ពន្ធ ពន្យារសកម្មត្រូវបានទទួលស្គាល់រាល់គ្រប់ភាពខុសគ្នាបណ្តោះអាសន្ន ដែលអាចកាត់កងបានការយោងទៅមុខនៃការខាតពន្ធដែលមិនបានប្រើប្រាស់ ក្នុងករណីដែលវាទំនងថា ចំណេញដែលបង់ពន្ធ អាចប្រើប្រាស់សម្រាប់ទូទាត់ភាពខុសគ្នាបណ្តោះអាសន្នដែលអាចកាត់កងបានការយោងទៅមុខនៃការខាតពន្ធដែលមិនបានប្រើប្រាស់អាចយកមកប្រើប្រាស់បាន។ តម្លៃយោងរបស់ពន្ធ ពន្យារសកម្ម ដែលទទួលស្គាល់ត្រូវបានពិនិត្យឡើងវិញនៅចុងការិយបរិច្ឆេទនីមួយៗ និងបានកាត់បន្ថយទៅនឹង វិសាលភាពដែលមិនអាចទទួល បានអត្ថប្រយោជន៍ពន្ធដែលពាក់ព័ន្ធ។

ពន្ធពន្យារចរន្តបានទទួលស្គាល់ នៅក្នុងការជាប់ទាក់ទងទៅនឹងមូលដ្ឋានប្រតិបត្តិការ ប្រាក់ចំណេញឬខាត ប្រាក់ចំណូលផ្សេងៗទៀតដោយផ្ទាល់ក្នុងមូលធន។ ពន្ធ ពន្យាររកើតឡើងពីការរួមបញ្ចូលអាជីវកម្មដែលធ្វើវិសោធនកម្មទៅលើ **goodwill** ឬ **negative goodwill**។

ពន្ធលើទ្រព្យសកម្មនិងបំណុលពន្ធចរន្ត ឬពន្ធ ពន្យារលើទ្រព្យសកម្ម និងបំណុលត្រូវបានទូទាត់សងនៅពេលដែលមានសិទ្ធិអនុវត្តតាមច្បាប់ដើម្បីកំណត់ទ្រព្យសម្បត្តិពន្ធចរន្ត ប្រឆាំងនឹងបំណុលពន្ធបច្ចុប្បន្ន និងនៅពេលដែលពន្ធ ពន្យារជាប់ទាក់ទងនឹងអង្គភាពជាប់ពន្ធតែមួយ (ឬលើអង្គភាពពន្ធផ្សេងៗគ្នាប៉ុន្តែពួកគេមានចេតនា) ដើម្បីទូទាត់ទ្រព្យសម្បត្តិពន្ធនិងបំណុលពន្ធតាមមូលដ្ឋានសុទ្ធ) ជាមួយនិងអាជ្ញាធរពន្ធដារដូចគ្នា ។

**៤.១២ ថ្លៃដើមកម្ចី**

ថ្លៃដើមនៃការខ្ចីមិនទាក់ទងដោយផ្ទាល់ទៅនឹងការទិញ ការសាងសង់ ឬការផលិតទ្រព្យសម្បត្តិដែលមានលក្ខណៈសម្បត្តិគ្រប់គ្រាន់ត្រូវបានទទួលស្គាល់ជាប្រាក់ចំណេញ ឬខាតដោយប្រើវិធីសាស្ត្រការប្រាក់ប្រកបដោយប្រសិទ្ធភាព។

**ធនាគារឯកទេស សាវណ្ណ ប្រៃសណីយ៍ ភីអិលស៊ី**

(បង្កើតក្នុងព្រះរាជាណាចក្រកម្ពុជា)

លេខចុះបញ្ជីក្រុមហ៊ុន: 00011446

**កំណត់សម្គាល់លើរបាយការណ៍ហិរញ្ញវត្ថុ**

សម្រាប់ការិយបរិច្ឆេទបញ្ចប់ ថ្ងៃទី ៣១ ខែ ធ្នូ ឆ្នាំ ២០២១

**៤. គោលនយោបាយគណនេយ្យសំខាន់ៗ (តំបន់សំខាន់ៗ)**

**៤.១៣ ភតិសន្យា**

ធនាគារវាយតម្លៃថា តើកិច្ចសន្យាមាន ឬមានកិច្ចសន្យាជួលនៅពេលចាប់ផ្តើមកិច្ចសន្យា។ ធនាគារទទួលស្គាល់សិទ្ធិក្នុងការប្រើប្រាស់ទ្រព្យ និងបំណុលជួលដែលត្រូវបានទៅនឹងការរៀបចំ ភតិសន្យាទាំងអស់ដែលជាអ្នកជួលលើកលែងតែទ្រព្យដែលមានតម្លៃទាបនិងការជួលរយៈ

ពេលខ្លី ដោយមានរយៈពេល ១២ ខែឬតិចជាងនេះ។

ចំពោះភតិសន្យាទាំងនេះ ធនាគារទទួលស្គាល់ការទូទាត់ភតិសន្យាជាចំណាយប្រតិបត្តិការ តាមវិធីសាស្ត្រត្រង់ក្នុងរយៈពេលជួលលុះត្រាតែមានមូលដ្ឋានគ្រឹះជាប្រព័ន្ធមួយទៀតតំណាង ឱ្យគំរូនៃពេលវេលា ដែលផលប្រយោជន៍សេដ្ឋកិច្ចពីទ្រព្យសម្បត្តិ ដែលបានជួលត្រូវបាន ប្រើប្រាស់។

ធនាគារទទួលស្គាល់សិទ្ធិប្រើប្រាស់ទ្រព្យសកម្ម និងបំណុលជួលនៅកាលបរិច្ឆេទចាប់ផ្តើម ជួល។ សិទ្ធិប្រើប្រាស់ទ្រព្យសកម្ម និងបំណុលភតិសន្យាពាក់ព័ន្ធត្រូវបានបង្ហាញជាធាតុបន្ទាត់ ដាច់ដោយឡែកនៅក្នុងសេចក្តីថ្លែងការណ៍ស្តីពីជំហរហិរញ្ញវត្ថុ។

សិទ្ធិប្រើប្រាស់ទ្រព្យសកម្ម ត្រូវបានវាស់ដំបូងដោយថ្លៃដើម។ ថ្លៃដើមរួមបញ្ចូលទាំងចំនួនទឹក ប្រាក់ដំបូងនៃបំណុលភតិសន្យាដែលត្រូវបានកែតម្រូវសម្រាប់ការទូទាត់ភតិសន្យាណាមួយ ដែលបានធ្វើឡើងនៅ ឬមុនកាលបរិច្ឆេទចាប់ផ្តើមបូករួមនឹងថ្លៃដើមដោយផ្ទាល់ដំបូង ដែល បានកើតឡើងដកការលើកទឹកចិត្តដែលទទួលបាន។

សិទ្ធិប្រើប្រាស់ទ្រព្យសម្បត្តិ ត្រូវបានវាស់ជាបន្តបន្ទាប់ដោយការចំណាយរំលស់តិចនិងការខាត បង់លើឱនភាពនៃតម្លៃនិងការកែតម្រូវចំពោះការវាស់វែងលើបំណុលភតិសន្យា។ ការរំលស់ ចាប់ផ្តើមពីកាលបរិច្ឆេទចាប់ផ្តើមនៃការជួល។ ប្រសិនបើកិច្ចសន្យាជួលផ្ទេរភាពជាម្ចាស់នៃ ទ្រព្យ មូលដ្ឋានទៅឱ្យធនាគារ ឬ ថ្លៃដើមនៃសិទ្ធិប្រើប្រាស់ត្រឹមត្រូវឆ្លុះបញ្ចាំងថា ក្រុមហ៊ុនរំពឹង ថានឹងប្រើជម្រើសទិញទ្រព្យសម្បត្តិ ដែលអាចប្រើប្រាស់បានត្រូវបានរំលស់លើអាយុកាលមាន ប្រយោជន៍របស់ ទ្រព្យសម្បត្តិមូលដ្ឋាន។ បើមិនដូច្នោះទេធនាគារនឹងរំលស់ទ្រព្យសម្បត្តិដែល ត្រូវប្រើទៅដើមចុងបញ្ចប់នៃជីវិតដែលមានប្រយោជន៍នៃទ្រព្យសម្បត្តិ ប្រើប្រាស់ត្រឹមត្រូវឬ ចុងបញ្ចប់នៃរយៈពេលជួល។



**ធនាគារឯកទេស សាវធើន បែរីថល ភីអិលស៊ី**

(បង្កើតក្នុងព្រះរាជាណាចក្រកម្ពុជា)

លេខចុះបញ្ជីក្រុមហ៊ុន: 00011446

**កំណត់សម្គាល់លើរបាយការណ៍ហិរញ្ញវត្ថុ**

សម្រាប់ការិយបរិច្ឆេទបញ្ចប់ ថ្ងៃទី ៣១ ខែ ធ្នូ ឆ្នាំ ២០២១

**៤. គោលនយោបាយគណនេយ្យសំខាន់ៗ (តពីទំព័រមុន)**

**៤.១៣ ភតិសន្យា (តពីទំព័រមុន)**

បំណុលភតិសន្យាត្រូវបានវាស់ដំបូងតាមតម្លៃបច្ចុប្បន្ននៃការជួល ដែលមិនត្រូវបានបង់នៅ កាលបរិច្ឆេទចាប់ផ្តើមដោយត្រូវ discounted ដោយប្រើអត្រាការប្រាក់ជាក់ស្តែងនៅក្នុង ភតិសន្យា។ ប្រសិនបើអត្រានេះមិនអាចត្រូវបាន កំណត់យ៉ាងងាយស្រួលធនាគារនឹង ប្រើប្រាស់អត្រាប្រាក់កម្ចីបន្ថែមរបស់ខ្លួន។

បំណុលភតិសន្យាត្រូវបានវាស់ជាបន្តបន្ទាប់ដោយចំណាយរំលស់ដោយប្រើវិធីសាស្ត្រការប្រាក់ ប្រកបដោយប្រសិទ្ធភាព។ វាត្រូវបានគេ ជួសជុលឡើងវិញនៅពេលមានការផ្លាស់ប្តូរការទូ ទាត់ភតិសន្យានាពេលអនាគត(ក្រៅពីការផ្លាស់ប្តូរការជួលដែលមិនត្រូវបានគេ ចាត់ទុកថាជា ការជួលដាច់ដោយឡែក) ជាមួយនឹងការកែតម្រូវដែលត្រូវបានធ្វើឡើង ចំពោះចំនួនទឹក ប្រាក់នៃការប្រើសិទ្ធិប្រើប្រាស់ឬត្រូវបានទទួលស្គាល់ចំណេញ ឬខាតប្រសិន បើចំនួនតម្រូវត្រូវ បានកាត់បន្ថយមកត្រឹមសូន្យ។

**៤.១៤ ឥណទានផ្សេងៗទៀតដែលមានកិច្ចសន្យា**

នៅក្នុងដំណើរការអាជីវកម្មធម្មតាធនាគារ បានចុះកិច្ចសន្យាទាក់ទងនឹងឥណទានដទៃទៀត រួមមានកិច្ចសន្យាប្រាក់កម្ចីលិខិតឥណទាននិងលិខិតធានា។ គោលនយោបាយគណនេយ្យ និង បទប្បញ្ញត្តិត្រូវបានអនុវត្តតាមប្រកាសលេខ ៧៧-០១៧-៣៤៤ របស់ធនាគារជាតិនៃកម្ពុជា និងសារាចរលេខ ៧៧-០១៨-០០១ សារាមររីក៏នៅក្នុងកំណត់សម្គាល់ ៤.៨ (ក) ខាងលើ។

**៤.១៥ ការវាស់វែងលើតម្លៃសមស្រប**

តម្លៃសមស្រប គឺជាតម្លៃដែលនឹងត្រូវទទួលដើម្បីលក់ទ្រព្យសកម្មឬ បង់ដើម្បីផ្ទេរការទទួលខុស ត្រូវក្នុងប្រតិបត្តិការតាមលំដាប់លំដោយរវាងអ្នកចូលរួមទីផ្សារ នៅកាលបរិច្ឆេទនៃការវាស់វែង ដោយមិនគិតពីតម្លៃនោះអាចសង្កេតបានដោយផ្ទាល់ឬប៉ាន់ស្មានដោយប្រើបច្ចេកទេសវាយ តម្លៃទេ។ ការវាស់វែងនេះសន្មតថាប្រតិបត្តិការនេះកើតឡើងទាំងនៅក្នុងទីផ្សារគោលឬក្នុង ករណីដែលគ្មានទីផ្សារសំខាន់នៅក្នុងទីផ្សារដែលមានគុណសម្បត្តិច្រើនបំផុត។ ចំពោះទ្រព្យ សកម្មមិនមែនហិរញ្ញវត្ថុការវាស់តម្លៃសមស្របត្រូវ គិតគូរពីសមត្ថភាពរបស់អ្នកចូលរួមក្នុងទី ផ្សារក្នុងការបង្កើតផលប្រយោជន៍សេដ្ឋកិច្ចដោយប្រើទ្រព្យនោះ ក្នុងការប្រើប្រាស់ខ្ពស់បំផុត និង ល្អបំផុតឬដោយលក់វាទៅអ្នកចូលរួមទីផ្សារផ្សេងទៀត ដែលប្រើប្រាស់ទ្រព្យនោះក្នុងការប្រើ ប្រាស់ខ្ពស់ បំផុតនិងល្អបំផុត។

**ធនាគារឯកទេស សាវធីន បែនីថល ភីអិលស៊ី**

(បង្កើតក្នុងព្រះរាជាណាចក្រកម្ពុជា)

លេខចុះបញ្ជីក្រុមហ៊ុន: 00011446

**កំណត់សម្គាល់លើរបាយការណ៍ហិរញ្ញវត្ថុ**

សម្រាប់ការិយបរិច្ឆេទបញ្ចប់ ថ្ងៃទី ៣១ ខែ ធ្នូ ឆ្នាំ ២០២១

**៤. គោលនយោបាយគណនេយ្យសំខាន់ៗ (តំណែងមុន)**

**៤.១៥ ការវាស់វែងលើតំលៃបច្ចុប្បន្ន (តំណែងមុន)**

សម្រាប់គោលបំណង ធ្វើរបាយការណ៍ហិរញ្ញវត្ថុ ការវាស់តំលៃបច្ចុប្បន្នត្រូវបានវិភាគទៅកម្រិតទី ១ ដល់កម្រិតទី ៣ ដូចខាងក្រោម៖

កម្រិតទី១: ធាតុចូលក្នុងបានគេដកស្រង់តម្លៃ (មិនកែរសម្រួល) នៅក្នុងទីផ្សារសកម្មសម្រាប់ ទ្រព្យឬការទទួលខុសត្រូវដែលធនាគារអាចទទួលបាននៅកាលបរិច្ឆេទវាស់វែង។

កម្រិតទី២: ធាតុចូល គឺជាធាតុចូលក្រៅពីតម្លៃ ដែលបានដកស្រង់ដែលរាប់បញ្ចូលក្នុង កម្រិតទី១ ដែលអាចត្រូវបានគេអង្កេតឃើញសម្រាប់ទ្រព្យឬការទទួលខុសត្រូវ ដោយផ្ទាល់ឬដោយប្រយោល។

កម្រិតទី៣: ធាតុចូលគឺជាធាតុចូលដែលមិនអាចគ្រប់គ្រងបានសម្រាប់ទ្រព្យឬបំណុល។

ការផ្ទេរតម្លៃសមស្របរវាងកម្រិតត្រូវបានកំណត់ពីកាលបរិច្ឆេទនៃព្រឹត្តិការណ៍ឬការ ផ្លាស់ប្តូរកាលៈទេសៈដែលបណ្តាលឱ្យមានការផ្ទេរប្រាក់។

**៤.១៦ ប្រាក់ចំណូលពីកិច្ចសន្យាជាមួយអតិថិជន**

ប្រាក់ចំណូលពីកិច្ចសន្យា ជាមួយអតិថិជនត្រូវបានវាស់វែងផ្អែកលើការពិចារណា ដែលបាន បញ្ជាក់នៅក្នុងកិច្ចសន្យាជាមួយអតិថិជនជាមួយនឹងការលក់សេវាទៅអតិថិជន និងពន្ធលើសេវា កម្មការបង្វល់ត្រឡប់មកវិញ ការបង្វិលប្រាក់ និងការបញ្ចុះតម្លៃ។ ធនាគារទទួលស្គាល់ប្រាក់ ចំណូលនៅពេលដែលបានបំពេញសេវាកម្មរាល់ទៅអតិថិជន។ ដោយយោងទៅតាមខ្លឹម សារនៃកិច្ចសន្យាប្រាក់ចំណូល ត្រូវបានទទួលស្គាល់ នៅពេលដែលកាតព្វកិច្ចនៃការអនុវត្តត្រូវ បានពេញចិត្ត ដែលអាចជាចំណុចណាមួយនៃពេលវេលា ឬតាម ពេលវេលា។

**ធនាគារឯកទេស សាវធីន បែរីម៉ាល ភីអិលស៊ី**

(បង្កើតក្នុងព្រះរាជាណាចក្រកម្ពុជា)

លេខចុះបញ្ជីក្រុមហ៊ុន: 00011446

**កំណត់សម្គាល់លើរបាយការណ៍ហិរញ្ញវត្ថុ**

សម្រាប់ការិយបរិច្ឆេទបញ្ចប់ ថ្ងៃទី ៣១ ខែ ធ្នូ ឆ្នាំ ២០២១

**៤. គោលនយោបាយគណនេយ្យសំខាន់ៗ (តពីទំព័រមុន)**

**៤.១៦ ចំប្រាក់ចំណូលពីកិច្ចសន្យាជាមួយអតិថិជន(តពីទំព័រមុន)**

**(ក) ចំនួនការប្រាក់**

ចំណូលការប្រាក់ត្រូវបានទទួលស្គាល់តាមមូលដ្ឋានបង្កដោយផ្អែកលើ វិធីសាស្ត្រការប្រាក់ប្រកបដោយប្រសិទ្ធភាព។ ចំណូលការប្រាក់លើប្រាក់កម្ចី និងបុរេប្រទានប្រាក់បញ្ញើ និងប្រាក់តម្កល់នៅធនាគារត្រូវបានទទួលស្គាល់ជាមូលដ្ឋានបង្កប្រចាំថ្ងៃ។ ការប្រាក់លើប្រាក់កម្ចីមិនដំណើរការត្រូវបានកត់ត្រាទុកជាការប្រាក់ជាងការទទួលស្គាល់ជាប្រាក់ចំណូលរហូតដល់ទទួលបានប្រាក់សុទ្ធ ។

សម្រាប់ព័ត៌មានស្តីពីនៅពេលដែលគណនីប្រាក់កម្ចីរបស់ អតិថិជនត្រូវបានចាត់ថ្នាក់ថាមិនដំណើរការសូមមើលកំណត់ចំណាំ ៤.៨ (ក) ។ គោលនយោបាយស្តីពីការល្អការប្រាក់ គឺអនុលោមតាមគោលការណ៍ណែនាំរបស់ធនាគារជាតិនៃកម្ពុជាស្តីពីការល្អការប្រាក់លើប្រាក់កម្ចីមិនដំណើរការ និង សំវិធានធនសម្រាប់ការបាត់បង់ប្រាក់កម្ចី។

**(ខ) ចំណូលកម្រៃនិងជើងសារ**

ថ្លៃសេវារៀបចំកម្ចីត្រូវបានទទួលស្គាល់ នៅក្នុងរបាយការណ៍លទ្ធផលនៅពេលដែលលក្ខខណ្ឌទាំងអស់ត្រូវបានបំពេញ។

ថ្លៃសេវាកម្ម ថ្លៃដំណើរការនិងប្រាក់ចំណូលប្រតិបត្តិការផ្សេងទៀតត្រូវបានទទួលស្គាល់នៅពេលសិទ្ធិទទួលបានការទូទាត់ត្រូវបានបង្កើតឡើង។

**ធនាគារឯកទេស សាវធីន បែនីថល ភីអិលស៊ី**

(បង្កើតក្នុងព្រះរាជាណាចក្រកម្ពុជា)

លេខចុះបញ្ជីក្រុមហ៊ុន: 00011446

**កំណត់សម្គាល់លើរបាយការណ៍ហិរញ្ញវត្ថុ**

សម្រាប់ការិយបរិច្ឆេទបញ្ចប់ ថ្ងៃទី ៣១ ខែ ធ្នូ ឆ្នាំ ២០២១

**៥. សាច់ប្រាក់ក្នុងដៃ**

	2021 ដុល្លារអាមេរិក	2020 ដុល្លារអាមេរិក	2021 ខ្មែរពាន់រៀល	2020 ខ្មែរពាន់រៀល
ប្រាក់ដុល្លារអាមេរិក	1,180	1,315	4,807	5,319
ប្រាក់រៀល	-	-	-	-
	1,180	1,315	4,807	5,319

**៦. ប្រាក់បញ្ញើ និងតម្កល់ក្នុងធនាគារនានា**

	2021 ដុល្លារអាមេរិក	2020 ដុល្លារអាមេរិក	2021 ខ្មែរពាន់រៀល	2020 ខ្មែរពាន់រៀល
នៅកម្ពុជា៖				
គណនីចរន្ត	1,015	2,051	4,135	8,296
គណនីសន្សំ	2,306,367	2,187,054	9,396,139	8,846,634
ប្រាក់បញ្ញើមានកាលកំណត់	1,860,500	1,332,302	7,579,677	5,389,161
	4,167,882	3,521,407	16,979,951	14,244,091
ដក៖ ការខាតបង់ឥណទានដែល រំពឹងទុក (ECL)	(4,086)	(3,450)	(16,646)	(13,955)
	4,163,796	3,517,957	16,963,305	14,230,136

**ធនាគារឯកទេស សាវណ្ណ ប្រៃសណីយ៍ ភីអិលស៊ី**

(បង្កើតក្នុងព្រះរាជាណាចក្រកម្ពុជា)

លេខចុះបញ្ជីក្រុមហ៊ុន: 00011446

**កំណត់សម្គាល់លើរបាយការណ៍ហិរញ្ញវត្ថុ**

សម្រាប់ការិយបរិច្ឆេទបញ្ចប់ ថ្ងៃទី ៣១ ខែ ធ្នូ ឆ្នាំ ២០២១

**៦. ប្រាក់បញ្ញើ និងតម្កល់ក្នុងធនាគារនានា (ត្រឹមតំរូវប្រាក់)**

បំណាច់ប្តូរនៅក្នុងការខាតបង់ឥណទានដែលរំពឹងទុកមានដូចខាង៖

	ការខាតបង់ ឥណទានរំពឹងទុក រយៈពេល ១២ ខែ (ដំណាក់កាលទី ១) ដុល្លារអាមេរិក		ការខាតបង់ ឥណទានរំពឹងទុក រយៈពេល ១២ ខែ (ដំណាក់កាលទី ១) ខ្មែរពាន់រៀល	
	សរុប ដុល្លារអាមេរិក	សរុប ដុល្លារអាមេរិក	សរុប ខ្មែរពាន់រៀល	សរុប ខ្មែរពាន់រៀល
នៅកម្ពុជា៖				
នាថ្ងៃទី១ មករា 2020	(47,902)	(47,902)	(195,201)	(195,201)
ការវាស់វែងសុទ្ធនៃសំវិធានធន	44,452	44,452	179,808	179,808
លំអៀងពីអាគ្រាប្តូរប្រាក់	-	-	1,438	1,438
នាថ្ងៃទី៣១ ធ្នូ 2020/1 មករា 2021	(3,450)	(3,450)	(13,955)	(13,955)
ការវាស់វែងឡើងវិញសុទ្ធនៃ សំវិធានធន	(636)	(636)	(2,587)	(2,587)
លំអៀងពីអាគ្រាប្តូរប្រាក់	-	-	(104)	(104)
នាថ្ងៃទី៣១ ធ្នូ 2021	(4,086)	(4,086)	(16,646)	(16,646)

បញ្ជីសន្សំ និងបញ្ជីមានកាលកំណត់ គឺជាឧបករណ៍ហិរញ្ញវត្ថុ។

**ធនាគារឯកទេស សាវធីន បែនីថល ភីអិលស៊ី**

(បង្កើតក្នុងព្រះរាជាណាចក្រកម្ពុជា)

លេខចុះបញ្ជីក្រុមហ៊ុន: 00011446

**កំណត់សម្គាល់លើរបាយការណ៍ហិរញ្ញវត្ថុ**

សម្រាប់ការិយបរិច្ឆេទបញ្ចប់ ថ្ងៃទី ៣១ ខែ ធ្នូ ឆ្នាំ ២០២១

**៦. ប្រាក់បញ្ញើ និងតម្កល់ក្នុងធនាគារនានា (តពីទំព័រមុន)**

ប្រាក់បញ្ញើ និងតម្កល់ត្រូវបានវិភាគដូចខាងក្រោម:

	2021 ដុល្លារអាមេរិក	2020 ដុល្លារអាមេរិក	2021 ខ្មែរពាន់រៀល	2020 ខ្មែរពាន់រៀល
ក) តាមកាលកំណត់:-				
ក្នុងរយៈពេល ១ខែ	2,957,882	2,189,105	12,050,411	8,854,930
៦ ទៅ ១២ ខែ	1,210,000	1,332,302	4,929,540	5,389,161
	4,167,882	3,521,407	16,979,951	14,244,091
ខ) តាមរូបិយប័ណ្ណ:-				
ប្រាក់ដុល្លារអាមេរិក	3,860,957	3,502,531	15,729,537	14,167,738
ប្រាក់រៀល	306,925	18,876	1,250,414	76,353
	4,167,882	3,521,407	16,979,951	14,244,091
គ) តាមអត្រាការប្រាក់				
(ក្នុងមួយឆ្នាំ)៖ -				
គណនីចរន្ត	0.5% - 1%	0.5% - 1%		
គណនីសន្សំ	-	-		
ប្រាក់បញ្ញើមានកាលកំណត់	4.25% - 5.5%	5.5%		

**ធនាគារឯកទេស សាវធីន បែនីថល ភីអិលស៊ី**

(បង្កើតក្នុងព្រះរាជាណាចក្រកម្ពុជា)

លេខចុះបញ្ជីក្រុមហ៊ុន: 00011446

**កំណត់សម្គាល់លើរបាយការណ៍ហិរញ្ញវត្ថុ**

សម្រាប់ការិយបរិច្ឆេទបញ្ចប់ ថ្ងៃទី ៣១ ខែ ធ្នូ ឆ្នាំ ២០២១

**៧. ឥណទាន និងបុរេប្រទាន**

	2021 ដុល្លារអាមេរិក	2020 ដុល្លារអាមេរិក	2021 ខ្មែរពាន់រៀល	2020 ខ្មែរពាន់រៀល
រយៈពេលខ្លី	1,000,000	1,261,582	4,074,000	5,103,098
រយៈពេលវែង	10,493,550	10,648,452	42,750,723	43,072,988
<b>ឥណទាន និងបុរេប្រទានដុល</b>	<b>11,493,550</b>	<b>11,910,034</b>	<b>46,824,723</b>	<b>48,176,086</b>
ដក៖ ការខាតបង់ឥណទានដែល រំពឹងទុក	(1,132,710)	(669,722)	(4,614,661)	(2,709,024)
លំអៀងពីអត្រាប្តូរប្រាក់	-	-	-	-
<b>ឥណទាន និងបុរេប្រទានសុទ្ធ</b>	<b>10,360,840</b>	<b>11,240,312</b>	<b>42,210,062</b>	<b>45,467,062</b>
ចំណូលការប្រាក់ដែលមិន ទាន់បានទទួលស្គាល់	-	-	-	-
	<b>10,360,840</b>	<b>11,240,312</b>	<b>42,210,062</b>	<b>45,467,062</b>

**ធនាគារកម្ពុជា សាវ័ន ប្រតិបត្តិ ភីអិលស៊ី**

(បង្កើតក្នុងព្រះរាជាណាចក្រកម្ពុជា)

លេខចុះបញ្ជីក្រុមហ៊ុន: 00011446

**កំណត់សម្គាល់លើរបាយការណ៍ហិរញ្ញវត្ថុ**

សម្រាប់ការិយបរិច្ឆេទបញ្ចប់ ថ្ងៃទី ៣១ ខែ ធ្នូ ឆ្នាំ ២០២១

**៧. ឥណទាន និងបុរេប្រទាន (ត្រូវទំព័រមូល)**

បំណាច់ប្តូរនៅក្នុងការបាត់បង់ឥណទានដែលរំពឹងទុកមានដូចខាងក្រោម:-

	អាយុកាលនៃការ បាត់បង់ឥណទាន រំពឹងទុក ប៉ុន្តែមិន ទាន់ជាសំវិធានធន លើឥណទាន (ដំណាក់កាលទី ១) ដុល្លារអាមេរិក	អាយុកាលនៃការ បាត់បង់ឥណទាន រំពឹងទុក ប៉ុន្តែមិន ទាន់ជាសំវិធានធន លើឥណទាន (ដំណាក់កាលទី ២) ដុល្លារអាមេរិក	អាយុកាលនៃការ បាត់បង់ឥណទាន រំពឹងទុក ប៉ុន្តែមិន ទាន់ជាសំវិធានធន លើឥណទាន (ដំណាក់កាលទី ៣) ដុល្លារអាមេរិក	សរុប ដុល្លារអាមេរិក
នាថ្ងៃទី១ មករា 2020	367,976	-	673,746	1,041,722
បម្រែបម្រួលនៃការខាតបង់ឥណទានដែលរំពឹង ទុកដោយសារការផ្ទេរជាដំណាក់កាល៖ -				
ការផ្ទេរទៅដំណាក់កាលទី៣	-	-	-	-
ការវាស់វែងសុទ្ធនៃសំវិធានធន	(370,975)	-	(440,860)	(811,835)
ទ្រព្យហិរញ្ញវត្ថុផ្ទៃក្នុង ឬ ទិញបន្ថែម	302,932	-	136,903	439,835
នាថ្ងៃទី៣១ ធ្នូ 2020/1 មករា 2021	299,933	-	369,789	669,722
បម្រែបម្រួលនៃការខាតបង់ឥណទានដែលរំពឹង ទុកដោយសារការផ្ទេរជាដំណាក់កាល៖ -				
ការផ្ទេរទៅដំណាក់កាលទី៣	(10,821)	10,821	-	-
ការវាស់វែងសុទ្ធនៃសំវិធានធន	(3,636)	-	3,636	-
ការវាស់វែងសុទ្ធនៃសំវិធានធន	(186,582)	120,684	(123,443)	(189,341)
ទ្រព្យហិរញ្ញវត្ថុផ្ទៃក្នុង ឬ ទិញបន្ថែម	148,566	18,261	485,502	652,329
នាថ្ងៃទី 31 ធ្នូ 2021	247,460	149,766	735,484	1,132,710



**ធនាគារកម្ពុជា សាវ័ន្ត ប្រតិបត្តិកម្ម**

(បង្កើតក្នុងព្រះរាជាណាចក្រកម្ពុជា)

លេខចុះបញ្ជីក្រុមហ៊ុន: 00011446

**កំណត់សម្គាល់លើរបាយការណ៍ហិរញ្ញវត្ថុ**

សម្រាប់ការិយបរិច្ឆេទបញ្ចប់ ថ្ងៃទី ៣១ ខែ ធ្នូ ឆ្នាំ ២០២១

**៧. ឥណទាន និងបុរេប្រទាន (ត្រូវទំព័រមុន)**

បំណាច់ប្តូរនៅក្នុងការបាត់បង់ឥណទានដែលរំពឹងទុកមានដូចខាងក្រោម:-

	អាយុកាលនៃការ បាត់បង់ឥណទាន រំពឹងទុក ប៉ុន្តែមិន ទាន់ជាសំវិធានធន លើឥណទាន (ដំណាក់កាលទី ១) ខ្មែរពាន់រៀល	អាយុកាលនៃការ បាត់បង់ឥណទាន រំពឹងទុក ប៉ុន្តែមិន ទាន់ជាសំវិធានធន លើឥណទាន (ដំណាក់កាលទី ២) ខ្មែរពាន់រៀល	អាយុកាលនៃការ បាត់បង់ឥណទាន រំពឹងទុក ប៉ុន្តែមិនទាន់ ជាសំវិធានធនលើ ឥណទាន (ដំណាក់កាលទី ៣) ខ្មែរពាន់រៀល	លំអៀងពីអត្រា ប្តូរ ប្រាក់ ខ្មែរពាន់រៀល	សរុប ខ្មែរពាន់រៀល
នាថ្ងៃទី១ មករា ២០២០	1,485,194	-	2,711,943	29,029	4,226,166
បម្រែបម្រួលនៃការខាតបង់ ឥណទានដែលរំពឹងទុក ដោយសារការផ្ទេរដំណាក់ កាល៖ -					
ការផ្ទេរទៅដំណាក់កាលទី៣	-	-	-	-	-
ការវាស់វែងសុទ្ធនៃសំវិធានធន	(1,500,594)	-	(1,783,279)	-	(3,283,873)
ទ្រព្យហិរញ្ញវត្ថុថ្លៃដើម ឬ ទិញបន្ថែម	1,225,360	-	553,773	-	1,779,133
លំអៀងពីអត្រាប្តូរប្រាក់	-	-	-	(12,402)	(12,402)
<b>នាថ្ងៃទី៣១ ធ្នូ ២០២០/១ មករា ២០២១</b>	<b>1,209,960</b>	<b>-</b>	<b>1,482,437</b>	<b>16,627</b>	<b>2,709,024</b>
បម្រែបម្រួលនៃការខាតបង់ ឥណទានដែលរំពឹងទុក ដោយសារការផ្ទេរដំណាក់ កាល៖ -					
ការផ្ទេរទៅដំណាក់កាលទី៣	(14,813)	-	14,813	-	-
ការវាស់វែងសុទ្ធនៃសំវិធានធន	(760,135)	491,667	(502,907)	-	(771,375)
ទ្រព្យហិរញ្ញវត្ថុថ្លៃដើម ឬ ទិញបន្ថែម	605,258	74,395	1,977,935	-	2,657,588
លំអៀងពីអត្រាប្តូរប្រាក់	-	-	-	19,424	19,424
<b>នាថ្ងៃទី ៣១ ធ្នូ ២០២១</b>	<b>996,185</b>	<b>610,147</b>	<b>2,972,278</b>	<b>36,051</b>	<b>4,614,661</b>

**ធនាគារឯកទេស សាវធីន បែនីថល ភីអិលស៊ី**

(បង្កើតក្នុងព្រះរាជាណាចក្រកម្ពុជា)

លេខចុះបញ្ជីក្រុមហ៊ុន: 00011446

**កំណត់សម្គាល់លើរបាយការណ៍ហិរញ្ញវត្ថុ**

សម្រាប់ការិយបរិច្ឆេទបញ្ចប់ ថ្ងៃទី ៣១ ខែ ធ្នូ ឆ្នាំ ២០២១

**៧. ឥណទាន និងបុរេប្រទាន (តពីទំព័រមុន)**

ឥណទាន និងបុរេប្រទានត្រូវបានវិភាគដូចខាងក្រោម:

	2021 ដុល្លារអាមេរិក	2020 ដុល្លារអាមេរិក	2021 ខ្មែរពាន់រៀល	2020 ខ្មែរពាន់រៀល
ក)តាមកាលកំណត់:				
1 ទៅ 3ខែ	1,113,751	715,000	4,537,422	2,892,175
4 ទៅ 6ខែ	870,000	2,043,249	3,544,380	8,264,941
7 ទៅ 12ខែ	2,020,000	1,468,291	8,229,480	5,939,237
1 ទៅ 5 ឆ្នាំ	6,167,521	5,750,357	25,126,481	23,260,194
លើសពី 5 ឆ្នាំ	1,322,278	1,933,137	5,386,960	7,819,539
	11,493,550	11,910,034	46,824,723	48,176,086
ខ)តាមប្រភេទអាជីវកម្ម:				
ពាណិជ្ជកម្មលក់រាយ	1,196,379	2,809,578	4,874,048	11,364,743
សំណង់	1,847,280	2,469,921	7,525,819	9,990,830
សណ្ឋាគារ និងភោជនីយដ្ឋាន	3,226,887	1,864,229	13,146,338	7,540,805
ផលិតកម្ម និងបោះពុម្ព	2,100,049	2,320,742	8,555,600	9,387,402
ឯកជន	1,205,772	829,641	4,912,315	3,355,897
ពាណិជ្ជកម្មលក់បោះដុំ	410,000	410,000	1,670,340	1,658,450
សកម្មភាពអចលន ទ្រព្យ	1,010,773	930,106	4,117,889	3,762,279
ផ្សេងៗ	496,410	275,817	2,022,374	1,115,680
	11,493,550	11,910,034	46,824,723	48,176,086
គ)តាមរូបិយប័ណ្ណ:				
ប្រាក់រៀល	10,789,816	836,005	43,957,710	3,381,640
ប្រាក់ដុល្លារអាមេរិក	703,734	11,074,029	2,867,013	44,794,446
	11,493,550	11,910,034	46,824,723	48,176,086

**ធនាគារឯកទេស សាវធីន បែនីថល ភីអិលស៊ី**

(បង្កើតក្នុងព្រះរាជាណាចក្រកម្ពុជា)

លេខចុះបញ្ជីក្រុមហ៊ុន: 00011446

**កំណត់សម្គាល់លើរបាយការណ៍ហិរញ្ញវត្ថុ**

សម្រាប់ការិយបរិច្ឆេទបញ្ចប់ ថ្ងៃទី ៣១ ខែ ធ្នូ ឆ្នាំ ២០២១

**៧. ឥណទាន និងបុរេប្រទាន (ត្រូវទំព័រមូល)**

	2021 ដុល្លារអាមេរិក	2020 ដុល្លារអាមេរិក	2021 ខ្មែរពាន់រៀល	2020 ខ្មែរពាន់រៀល
ឃ) តាមនិវាសនដ្ឋាន				
និវាសនជន	11,493,550	11,910,034	46,824,723	48,176,086
អនិវាសនជន	-	-	-	-
	11,493,550	11,910,034	46,824,723	48,176,086
ង) តាមទំនាក់ទំនង:				
អតិថិជនខាងក្រៅ	11,489,550	11,910,034	46,808,427	48,176,086
ឥណទានបុគ្គលិក	4,000	-	16,296	-
	11,493,550	11,910,034	46,824,723	48,176,086
ច) តាមវត្ថុការធានា:				
ធម្មតា/ឥណទានស្តង់ដារ				
មានការធានា	9,958,161	9,076,858	40,569,548	36,715,891
គ្មានការធានា	4,000	2,120,832	16,296	8,578,765
ឥណទានប្តូរមើល				
មានការធានា	774,121	-	3,153,769	-
គ្មានការធានា	-	295,817	-	1,196,580
ឥណទានក្រោមស្តង់ដារ				
មានការធានា	190,000	49,999	774,060	202,246
ឥណទានជាប់សង្ស័យ				
មានការធានា	-	29,270	-	118,395
ឥណទានបាត់បង់				
មានការធានា	567,268	288,000	2,311,050	1,164,960
គ្មានការធានា	-	49,258	-	199,249
	11,493,550	11,910,034	46,824,723	48,176,086
ឆ) តាមហានិភ័យ				
មិនធំ	11,493,550	11,910,034	46,824,723	48,176,086

**ធនាគារឯកទេស សាវធីន បែនីថល ភីអិលស៊ី**

(បង្កើតក្នុងព្រះរាជាណាចក្រកម្ពុជា)

លេខចុះបញ្ជីក្រុមហ៊ុន: 00011446

**កំណត់សម្គាល់លើរបាយការណ៍ហិរញ្ញវត្ថុ**

សម្រាប់ការិយបរិច្ឆេទបញ្ចប់ ថ្ងៃទី ៣១ ខែ ធ្នូ ឆ្នាំ ២០២១

**៧. ឥណទាន និងបុរេប្រទាន (ត្រូវទំព័រមុន)**

	2021	2020
ជ)តាមអត្រាការប្រាក់ (ក្នុងឆ្នាំ)		
ឥណទានរយៈពេលវែង	7.80% - 11.00%	8.00% - 11.00%
ឥណទានរយៈពេលប្រើប្រាស់ផ្ទាល់ខ្លួន:		
ឥណទានទៅអតិថិជនខាងក្រៅ	6.00% - 12.00%	6.00% - 11.00%
ឥណទានបុគ្គលិក	6.00%	គ្មាន

**៨. ទ្រព្យសកម្មផ្សេងៗ**

	2021 ដុល្លារអាមេរិក	2020 ដុល្លារអាមេរិក	2021 ខ្មែរពាន់រៀល	2020 ខ្មែរពាន់រៀល
ការប្រាក់ត្រូវទទួលបានពីប្រាក់តម្កល់ និងបញ្ជីរឹតធនាគារផ្សេងៗ	54,292	40,281	221,186	162,937
ការប្រាក់ត្រូវទទួលបានពីឥណទាន និងបុរេប្រទាន	81,909	122,486	333,697	495,456
ចំណាយបង់មុន និងប្រាក់កក់	18,614	27	75,833	109
	154,815	162,794	630,716	658,502

**៩. ប្រាក់បញ្ញើតម្កល់តាមច្បាប់នៅធនាគារជាតិនៃកម្ពុជា**

	2021 ដុល្លារអាមេរិក	2020 ដុល្លារអាមេរិក	2021 ខ្មែរពាន់រៀល	2020 ខ្មែរពាន់រៀល
ប្រាក់តម្កល់លើការធានាដើមទុន	750,000	750,000	3,055,500	3,033,750
	750,000	750,000	3,055,500	3,033,750

**ដើមទុនអប្បបរមា**

យោងតាមប្រកាសរបស់ធនាគារជាតិនៃកម្ពុជាលេខ ៧-០១-១៣៦ ចុះថ្ងៃទី ១៥ ខែតុលា ឆ្នាំ២០០១ ធនាគារនានាត្រូវឱ្យរក្សាការធានានូវដើមទុន 5.0% នៃដើមទុនចុះបញ្ជីជាមួយធនាគារជាតិនៃកម្ពុជា។ ប្រាក់បញ្ញើនេះ មិនមានសម្រាប់ប្រើប្រាស់ក្នុងប្រតិបត្តិការប្រចាំថ្ងៃរបស់ធនាគារទេប៉ុន្តែអាចសងប្រាក់វិញនៅពេលដែលធនាគារឈប់ប្រតិបត្តិការអាជីវកម្មនៅកម្ពុជាដោយស្ម័គ្រចិត្ត។

**ធនាគារឯកទេស សាវធើន ខែរតិថល ភីអិលស៊ី**

(បង្កើតក្នុងព្រះរាជាណាចក្រកម្ពុជា)

លេខចុះបញ្ជីក្រុមហ៊ុន: 00011446

**កំណត់សម្គាល់លើរបាយការណ៍ហិរញ្ញវត្ថុ**

សម្រាប់ការិយបរិច្ឆេទបញ្ចប់ ថ្ងៃទី ៣១ ខែ ធ្នូ ឆ្នាំ ២០២១

**១០. សិទ្ធក្នុងការប្រើប្រាស់ទ្រព្យជួល**

	អាគារ ដុល្លារអាមេរិក	សរុប ដុល្លារអាមេរិក	អាគារ ខ្មែរពាន់រៀល	សរុប ខ្មែរពាន់រៀល
<b>2021</b>				
តម្លៃដើម				
នាថ្ងៃទី១ មករា 2021	52,890	52,890	213,940	213,940
ការបន្ថែម	47,009	47,009	191,515	191,515
ការមិនទទួលស្គាល់	(52,890)	(52,890)	(215,474)	(215,474)
លំអៀងពីអត្រាប្តូរប្រាក់	-	-	1,534	1,534
នាថ្ងៃទី៣១ ធ្នូ 2021	47,009	47,009	191,515	191,515
រំលស់បង្គរ				
នាថ្ងៃទី១ មករា 2021	46,440	46,440	187,850	187,850
ការបន្ថែម	9,141	9,141	37,185	37,185
ការមិនទទួលស្គាល់	(46,440)	(46,440)	(188,918)	(188,918)
លំអៀងពីអត្រាប្តូរប្រាក់	-	-	1,124	1,124
នាថ្ងៃទី៣១ ធ្នូ 2021	9,141	9,141	37,241	37,241
តម្លៃយោង				
នាថ្ងៃទី៣១ ធ្នូ 2021	37,868	37,868	154,274	154,274
<b>2020</b>				
តម្លៃដើម				
នាថ្ងៃទី១ មករា 2020	52,890	52,890	213,517	213,517
ការបន្ថែម	-	-	-	-
លំអៀងពីអត្រាប្តូរប្រាក់	-	-	423	423
នាថ្ងៃទី៣១ ធ្នូ 2020	52,890	52,890	213,940	213,940
រំលស់បង្គរ				
នាថ្ងៃទី១ មករា 2020	30,960	30,960	124,152	124,152
ការបន្ថែម	15,480	15,480	62,617	62,617
លំអៀងពីអត្រាប្តូរប្រាក់	-	-	1,081	1,081
នាថ្ងៃទី៣១ ធ្នូ 2020	46,440	46,440	187,850	187,850
តម្លៃយោង				
នាថ្ងៃទី៣១ ធ្នូ 2020	6,450	6,450	26,090	26,090

**ធនាគារកម្ពុជា សាវ័ន្ត ប្រៃសណីយ៍ ភីអិលស៊ី**

(បង្កើតក្នុងព្រះរាជាណាចក្រកម្ពុជា)

លេខចុះបញ្ជីក្រុមហ៊ុន: 00011446

**កំណត់សម្គាល់លើរបាយការណ៍ហិរញ្ញវត្ថុ**

សម្រាប់ការិយបរិច្ឆេទបញ្ចប់ ថ្ងៃទី ៣១ ខែ ធ្នូ ឆ្នាំ ២០២១

**១១. ទ្រព្យ និងគ្រឿងបរិក្ខារ**

	ការកែលំអ អាគារ ដុល្លារអាមេរិក	គ្រឿងសង្ហារឹម និងគ្រឿងបំពាក់ ដុល្លារអាមេរិក	បរិក្ខារកុំព្យូទ័រ ដុល្លារអាមេរិក	បរិក្ខារការិយាល័យ និងបរិក្ខារផ្សេងៗ ដុល្លារអាមេរិក	យានយន្ត ដុល្លារអាមេរិក	កម្មវិធី កុំព្យូទ័រ ដុល្លារអាមេរិក	សរុប ដុល្លារអាមេរិក
<b>2021</b>							
តម្លៃដើម							
នាថ្ងៃទី១ មករា 2021	17,497	2,802	5,639	11,015	156,500	30,250	223,703
ការបន្ថែម	-	-	-	-	-	-	-
នាថ្ងៃទី៣១ ធ្នូ 2021	17,497	2,802	5,639	11,015	156,500	30,250	223,703
រំលស់បង្គរ							
នាថ្ងៃទី១ មករា 2021	11,763	2,138	5,135	7,655	113,931	15,126	155,748
ការបន្ថែម	1,147	166	252	728	10,642	7,563	20,498
នាថ្ងៃទី៣១ ធ្នូ 2021	12,910	2,304	5,387	8,383	124,573	22,689	176,246
តម្លៃយោង							
នាថ្ងៃទី៣១ ធ្នូ 2021	4,587	498	252	2,632	31,927	7,561	47,457
<b>2020</b>							
តម្លៃដើម							
នាថ្ងៃទី១ មករា 2020	17,497	2,802	5,639	10,633	17,497	2,802	223,321
ការបន្ថែម	-	-	-	382	-	-	382
នាថ្ងៃទី៣១ ធ្នូ 2020	17,497	2,802	5,639	11,015	17,497	2,802	223,703
រំលស់បង្គរ							
នាថ្ងៃទី១ មករា 2020	10,330	1,916	4,632	6,721	99,742	7,563	130,904
ការបន្ថែម	1,433	222	503	934	14,189	7,563	24,844
នាថ្ងៃទី៣១ ធ្នូ 2020	11,763	2,138	5,135	7,655	113,931	15,126	155,748
តម្លៃយោង							
នាថ្ងៃទី៣១ ធ្នូ 2020	5,734	664	504	3,360	42,569	15,124	67,955

**ធនាគារកម្ពុជា សាវ័ន្ត ប្រតិបត្តិកម្ម**

(បង្កើតក្នុងព្រះរាជាណាចក្រកម្ពុជា)

លេខចុះបញ្ជីក្រុមហ៊ុន: 00011446

**កំណត់សម្គាល់លើរបាយការណ៍ហិរញ្ញវត្ថុ**

សម្រាប់ការិយបរិច្ឆេទបញ្ចប់ ថ្ងៃទី ៣១ ខែ ធ្នូ ឆ្នាំ ២០២១

**១១. ទ្រព្យ និងគ្រឿងបរិក្ខារ (ត្រូវទំនើប)**

	ការកែលម្អ អាគារ ខ្មែរពាន់រៀល	គ្រឿងសង្ហារឹម និងគ្រឿងបំពាក់ ខ្មែរពាន់រៀល	បរិក្ខារកុំព្យូទ័រ ខ្មែរពាន់រៀល	បរិក្ខារការិយាល័យ និងបរិក្ខារផ្សេងៗ ខ្មែរពាន់រៀល	យានយន្ត ខ្មែរពាន់រៀល	កម្មវិធី កុំព្យូទ័រ ខ្មែរពាន់រៀល	សរុប ខ្មែរពាន់រៀល
<b>2021</b>							
តម្លៃដើម							
នាថ្ងៃទី១ មករា 2021	70,775	11,334	22,810	44,556	633,043	122,361	904,879
ការបន្ថែម	-	-	-	-	-	-	-
លំអៀងពីអត្រាប្តូរប្រាក់	508	81	163	319	4,538	878	6,487
នាថ្ងៃទី៣១ ធ្នូ 2021	71,283	11,415	22,973	44,875	637,581	123,239	911,366
រំលស់បង្គរ							
នាថ្ងៃទី១ មករា 2021	47,581	8,648	20,771	30,964	460,851	61,186	630,001
ការបន្ថែម	4,666	675	1,025	2,962	43,292	30,766	83,386
លំអៀងពីអត្រាប្តូរប្រាក់	348	63	151	226	3,367	484	4,639
នាថ្ងៃទី៣១ ធ្នូ 2021	52,595	9,386	21,947	34,152	507,510	92,436	718,026
តម្លៃយោង							
នាថ្ងៃទី៣១ ធ្នូ 2021	18,688	2,029	1,026	10,723	130,071	30,803	193,340
<b>2020</b>							
តម្លៃដើម							
នាថ្ងៃទី១ មករា 2020	71,300	11,418	22,979	43,329	637,738	123,269	910,033
ការបន្ថែម	-	-	-	1,545	-	-	1,545
លក់	-	-	-	-	-	-	-
លំអៀងពីអត្រាប្តូរប្រាក់	(525)	(84)	(169)	(318)	(4,695)	(908)	(6,699)
នាថ្ងៃទី៣១ ធ្នូ 2020	70,775	11,334	22,810	44,556	633,043	122,361	904,879

**ធនាគារកម្ពុជា សាវ័ន ប្រតិបត្តិការ និងសេវា**

(បង្កើតក្នុងព្រះរាជាណាចក្រកម្ពុជា)

លេខចុះបញ្ជីក្រុមហ៊ុន: 00011446

**កំណត់សម្គាល់លើរបាយការណ៍ហិរញ្ញវត្ថុ**

សម្រាប់ការិយបរិច្ឆេទបញ្ចប់ ថ្ងៃទី ៣១ ខែ ធ្នូ ឆ្នាំ ២០២១

**១១. ទ្រព្យ និងគ្រឿងបរិក្ខារ (ត្រូវទំនើប)**

	ការកែលម្អ អាគារ ខ្មែរពាន់រៀល	គ្រឿងសង្ហារឹម និងគ្រឿងបំពាក់ ខ្មែរពាន់រៀល	បរិក្ខារកុំព្យូទ័រ ខ្មែរពាន់រៀល	បរិក្ខារការិយាល័យ និងបរិក្ខារផ្សេងៗ ខ្មែរពាន់រៀល	យានយន្ត ខ្មែរពាន់រៀល	កម្មវិធី កុំព្យូទ័រ ខ្មែរពាន់រៀល	សរុប ខ្មែរពាន់រៀល
រំលស់បង្គរ							
នាថ្ងៃទី១ មករា ២០២០	42,095	7,808	18,875	27,388	406,449	30,819	533,434
ការបន្ថែម	5,796	898	2,035	3,778	57,395	30,592	100,494
លំអៀងពីអត្រាប្តូរ ប្រាក់	(310)	(58)	(139)	(202)	(2,993)	(225)	(3,927)
នាថ្ងៃទី៣១ ធ្នូ ២០២០	47,581	8,648	20,771	30,964	460,851	61,186	630,001
តម្លៃយោង							
នាថ្ងៃទី៣១ ធ្នូ ២០២០	23,194	2,686	2,039	13,592	172,192	61,175	274,878

**១២. បំណុលផ្សេងៗ**

	2021 ដុល្លារអាមេរិក	2020 ដុល្លារអាមេរិក	2021 ខ្មែរពាន់រៀល	2020 ខ្មែរពាន់រៀល
ចំណាយបង្គរ	26,860	26,852	109,428	108,616
ផ្សេងៗ	16,995	16,352	69,237	66,144
	43,855	43,204	178,665	174,760

**១៣. ដើមទុន**

	2021 ដុល្លារអាមេរិក	2020 ដុល្លារអាមេរិក	2021 ខ្មែរពាន់រៀល	2020 ខ្មែរពាន់រៀល
ដើមទុនបានចុះបញ្ជី និងបាន ទូទាត់រួចគ្រប់ចំនួន				
15,000,000 ហ៊ុនមានតម្លៃ				
1 ដុល្លារអាមេរិកក្នុង ១ ភាគហ៊ុន	15,000,000	15,000,000	60,000,000	60,000,000



**ធនាគារឯកទេស សាវធីន បែនីថល ភីអិលស៊ី**

(បង្កើតក្នុងព្រះរាជាណាចក្រកម្ពុជា)

លេខចុះបញ្ជីក្រុមហ៊ុន: 00011446

**កំណត់សម្គាល់លើរបាយការណ៍ហិរញ្ញវត្ថុ**

សម្រាប់ការិយបរិច្ឆេទបញ្ចប់ ថ្ងៃទី ៣១ ខែ ធ្នូ ឆ្នាំ ២០២១

**១៤. ប្រាក់ចំណេញរក្សាទុក**

ប្រាក់ចំណេញរក្សាទុកអាចចែកបានទាំងស្រុងតាមវិធីនៃចែកភាគលាភ។ ដោយមានប្រសិទ្ធិភាពចាប់ពី ថ្ងៃទី ១ ខែមករាឆ្នាំ ២០១២ ការបែងចែកភាគលាភដល់ម្ចាស់ភាគហ៊ុនបរទេសគឺត្រូវបង់ពន្ធកាត់ទុកក្នុង អត្រា ១៥%។

**១៥. ចំណូលពីការប្រាក់**

ប្រភពចំណូលពីការប្រាក់មានដូចខាងក្រោមនេះ៖

	<b>2021</b>	<b>2020</b>	<b>2021</b>	<b>2020</b>
	ដុល្លារអាមេរិក	ដុល្លារអាមេរិក	ខ្មែរពាន់រៀល	ខ្មែរពាន់រៀល
ឥណទាន និងបុរេប្រទាន	992,739	995,901	4,038,462	4,028,420
ប្រាក់បញ្ញើ និងតម្កល់ក្នុងធនាគារនានា	105,899	111,948	430,797	452,829
	<b>1,098,638</b>	<b>1,107,849</b>	<b>4,469,259</b>	<b>4,481,249</b>

**១៦. ចំណាយលើប្រាក់បៀវត្ស**

	<b>2021</b>	<b>2020</b>	<b>2021</b>	<b>2020</b>
	ដុល្លារអាមេរិក	ដុល្លារអាមេរិក	ខ្មែរពាន់រៀល	ខ្មែរពាន់រៀល
ប្រាក់ខែ ប្រាក់លើកទឹកចិត្ត និងប្រាក់រង្វាន់	536,337	460,328	2,181,819	1,862,027
ផ្សេងៗ	3,946	3,078	16,052	12,450
	<b>540,283</b>	<b>463,406</b>	<b>2,197,871</b>	<b>1,874,477</b>

**ធនាគារកម្ពុជា សាខាភ្នំពេញ ប្រភេទសេវា កម្មវិធីស៊ី**

(បង្កើតក្នុងព្រះរាជាណាចក្រកម្ពុជា)

លេខចុះបញ្ជីក្រុមហ៊ុន: 00011446

**កំណត់សម្គាល់លើរបាយការណ៍ហិរញ្ញវត្ថុ**

សម្រាប់ការិយបរិច្ឆេទបញ្ចប់ ថ្ងៃទី ៣១ ខែ ធ្នូ ឆ្នាំ ២០២១

**១៧. ចំណាយរំលស់លើទ្រព្យ និងគ្រឿងបរិក្ខារ**

	2021 ដុល្លារអាមេរិក	2020 ដុល្លារអាមេរិក	2021 ខ្មែរពាន់រៀល	2020 ខ្មែរពាន់រៀល
រំលស់លើទ្រព្យ និងគ្រឿងបរិក្ខារ	20,498	24,844	83,386	100,494
រំលស់លើសិទ្ធិក្នុងការប្រើប្រាស់ ទ្រព្យជួល	9,141	15,480	37,185	62,617
	29,639	40,324	120,571	163,111

**១៨. ចំណាយរដ្ឋបាល និងចំណាយផ្សេងៗ**

	2021 ដុល្លារអាមេរិក	2020 ដុល្លារអាមេរិក	2021 ខ្មែរពាន់រៀល	2020 ខ្មែរពាន់រៀល
ថ្លៃសេវាច្បាប់និងវិជ្ជាជីវៈ	10,450	10,450	42,511	42,270
អាជ្ញាប័ណ្ណនិងថ្លៃសមាជិកភាព ផ្សេងៗ	17,263	17,220	70,226	69,655
	212,419	247,966	864,120	1,003,023
	240,132	275,636	976,857	1,114,948

**១៩. ការខាតបង់ឥណទានដែលរំពឹងទុក**

	2021 ដុល្លារអាមេរិក	2020 ដុល្លារអាមេរិក	2021 ខ្មែរពាន់រៀល	2020 ខ្មែរពាន់រៀល
ចំណាយឥណទានរំពឹងទុកលើ៖				
- ប្រាក់កម្ចី និងបុរេប្រទាន	462,988	(372,000)	1,883,435	(1,504,740)
- ការដាក់ប្រាក់និងប្រាក់តម្កល់ នៅធនាគារនិងស្ថាប័ន ហិរញ្ញវត្ថុ	636	(44,452)	2,587	(179,808)
	463,624	(416,452)	1,886,022	(1,684,548)

**ធនាគារឯកទេស សាវធីន បែនីថល ភីអិលស៊ី**

(បង្កើតក្នុងព្រះរាជាណាចក្រកម្ពុជា)

លេខចុះបញ្ជីក្រុមហ៊ុន: 00011446

**កំណត់សម្គាល់លើរបាយការណ៍ហិរញ្ញវត្ថុ**

សម្រាប់ការិយបរិច្ឆេទបញ្ចប់ ថ្ងៃទី ៣១ ខែ ធ្នូ ឆ្នាំ ២០២១

**២០. ពន្ធលើប្រាក់ចំណេញ**

**ក) ពន្ធពន្យារ**

**ពន្ធពន្យារមានដូចខាងក្រោម៖**

	នាថ្ងៃទី 1 មករា 2021 ដុល្លារអាមេរិក	ទទួលស្គាល់ក្នុង របាយការណ៍ ចំណេញខាត ដុល្លារអាមេរិក	នាថ្ងៃទី ៣1 ធ្នូ 2021 ដុល្លារអាមេរិក
<b>2021</b>			
ការព្យាករណ៍សម្រាប់ការបាត់បង់ ឥណទានដែលរំពឹងទុក	62,335	44,000	106,335
	<hr/>	<hr/>	<hr/>
	នាថ្ងៃទី 1 មករា 2020 ដុល្លារអាមេរិក	ទទួលស្គាល់ក្នុង របាយការណ៍ ចំណេញខាត ដុល្លារអាមេរិក	នាថ្ងៃទី ៣1 ធ្នូ 2020 ដុល្លារអាមេរិក
<b>2020</b>			
ការព្យាករណ៍សម្រាប់ការបាត់បង់ ឥណទានដែលរំពឹងទុក	86,335	(24,000)	62,335
	<hr/>	<hr/>	<hr/>

**ធនាគារឯកទេស សាវធីន ប្រៃសណីយ៍ ភីអិលស៊ី**

(បង្កើតក្នុងព្រះរាជាណាចក្រកម្ពុជា)

លេខចុះបញ្ជីក្រុមហ៊ុន: 00011446

**កំណត់សម្គាល់លើរបាយការណ៍ហិរញ្ញវត្ថុ**

សម្រាប់ការិយបរិច្ឆេទបញ្ចប់ ថ្ងៃទី ៣១ ខែ ធ្នូ ឆ្នាំ ២០២១

**២០. ពន្ធលើប្រាក់ចំណេញ (តពីទំព័រមុន)**

**ក) ពន្ធពន្យារ (តពីទំព័រមុន)**

**ពន្ធពន្យារមានដូចខាងក្រោម៖**

	នាថ្ងៃទី ១ មករា ២០២១ ខ្មែរពាន់រៀល	ទទួលស្គាល់ក្នុង របាយការណ៍ ចំណេញខាត ខ្មែរពាន់រៀល	លំអៀងពី អ ត្រាប្តូរប្រាក់	នាថ្ងៃទី ៣១ ធ្នូ ២០២១ ខ្មែរពាន់រៀល
<b>2021</b>				
ការព្យាករណ៍សម្រាប់ការបាត់បង់ ឥណទានដែលរំពឹងទុក	252,145	178,992	2,072	433,209
	<u>252,145</u>	<u>178,992</u>	<u>2,072</u>	<u>433,209</u>
	នាថ្ងៃទី ១ មករា ២០២០ ខ្មែរពាន់រៀល	ទទួលស្គាល់ក្នុង របាយការណ៍ ចំណេញខាត ខ្មែរពាន់រៀល	លំអៀងពី អ ត្រាប្តូរប្រាក់	នាថ្ងៃទី ៣១ ធ្នូ ២០២០ ខ្មែរពាន់រៀល
<b>2020</b>				
ការព្យាករណ៍សម្រាប់ការបាត់បង់ ឥណទានដែលរំពឹងទុក	351,815	(97,080)	-	252,145
	<u>351,815</u>	<u>(97,080)</u>	<u>-</u>	<u>252,145</u>

**ធនាគារឯកទេស សាវធីន បែនីថល ភីអិលស៊ី**

(បង្កើតក្នុងព្រះរាជាណាចក្រកម្ពុជា)

លេខចុះបញ្ជីក្រុមហ៊ុន: 00011446

**កំណត់សម្គាល់លើរបាយការណ៍ហិរញ្ញវត្ថុ**

សម្រាប់ការិយបរិច្ឆេទបញ្ចប់ ថ្ងៃទី ៣១ ខែ ធ្នូ ឆ្នាំ ២០២១

**២០. ពន្ធលើប្រាក់ចំណេញ (តំណែង)**

**ខ) បំណុលពន្ធលើប្រាក់ចំណេញ**

	<b>2021</b>	<b>2020</b>	<b>2021</b>	<b>2020</b>
	ដុល្លារអាមេរិក	ដុល្លារអាមេរិក	ខ្មែរពាន់រៀល	ខ្មែរពាន់រៀល
នាថ្ងៃទី 1 មករា	137,163	12,163	554,824	49,564
ចំណាយ/(អត្ថប្រយោជន៍)				
ពន្ធលើប្រាក់ចំណេញក្នុងការិយបរិច្ឆេទ	17,854	147,752	72,630	597,653
ពន្ធលើប្រាក់ចំណេញបានបង់	(119,065)	(22,752)	(484,356)	(92,032)
ក្រោមសំវិធានធន/(លើសសំវិធានធន)	(28,952)	-	(117,777)	-
ដោយយោងពីឆ្នាំមុន				
លំអៀងពីអត្រាប្តូរប្រាក់	-	-	3,197	(361)
	<u>7,000</u>	<u>137,163</u>	<u>28,518</u>	<u>554,824</u>
នាថ្ងៃទី 31 ធ្នូ				

**ធនាគារឯកទេស សាវធើន បែរីថល ភីអិលស៊ី**

(បង្កើតក្នុងព្រះរាជាណាចក្រកម្ពុជា)

លេខចុះបញ្ជីក្រុមហ៊ុន: 00011446

**កំណត់សម្គាល់លើរបាយការណ៍ហិរញ្ញវត្ថុ**

សម្រាប់ការិយបរិច្ឆេទបញ្ចប់ ថ្ងៃទី ៣១ ខែ ធ្នូ ឆ្នាំ ២០២១

**២០. ពន្ធលើប្រាក់ចំណេញ (តពិទំព័រមូល)**

**គ) ពន្ធលើប្រាក់ចំណេញ**

	2021	2020	2021	2020
	ដុល្លារអាមេរិក	ដុល្លារអាមេរិក	ខ្មែរពាន់រៀល	ខ្មែរពាន់រៀល
ចំណាយ/(អត្ថប្រយោជន៍)ពន្ធលើប្រាក់ចំណេញ				
- ក្នុងការិយបរិច្ឆេទ	17,854	147,752	72,630	597,653
- លើសសំវិធានធន ដោយយោងពីឆ្នាំមុន	(28,952)	-	(117,777)	-
ពន្ធពន្យារជាបំណុល (កំណត់សម្គាល់លេខ 21(ក)):				
- ក្នុងការិយបរិច្ឆេទ	(44,000)	24,000	(178,992)	97,080
	<u>(55,098)</u>	<u>171,752</u>	<u>(224,139)</u>	<u>694,733</u>

អនុលោមតាមច្បាប់ស្តីពីពន្ធដាររបស់ធនាគារ ធនាគារមានកាតព្វកិច្ចបង់ពន្ធប្រាក់ចំណូលសាជីវកម្មទាំងពន្ធលើប្រាក់ចំណេញក្នុងអត្រា ២០% នៃប្រាក់ចំណេញជាប់ពន្ធឬពន្ធអប្បបរមា ១% នៃប្រាក់ចំណូលដុលណាមួយខ្ពស់ជាង។

ការផ្ទៀងផ្ទាត់នៃការចំណាយពន្ធលើប្រាក់ចំណេញអនុវត្ត ចំពោះប្រាក់ចំណេញមុនពន្ធលើអត្រាពន្ធលើ ប្រាក់ចំណេញ ទៅនឹងការចំណាយពន្ធលើប្រាក់ចំណូលតាមពន្ធមានប្រសិទ្ធិភាពរបស់ធនាគារមានដូចខាងក្រោម៖ -

	2021	2020	2021	2020
	ដុល្លារអាមេរិក	ដុល្លារអាមេរិក	ខ្មែរពាន់រៀល	ខ្មែរពាន់រៀល
ចំណូល/(ខាត)មិនពេលបង់ពន្ធ	(143,919)	819,929	(585,462)	3,316,612
អត្រាពន្ធលើប្រាក់ចំណេញ ២០%	(28,784)	163,986	(117,093)	663,322
ខ្ទង់ចំណាយមិនអាចកាត់កងបានតាមច្បាប់សារពើពន្ធ	2,829	-	11,508	-
លើសសំវិធានធន ដោយយោងពីឆ្នាំមុនផ្សេងៗ	(28,952)	-	(117,777)	-
	<u>(191)</u>	<u>7,766</u>	<u>(777)</u>	<u>31,411</u>
	<u>(55,098)</u>	<u>171,752</u>	<u>(224,139)</u>	<u>694,733</u>

**ធនាគារកម្ពុជា សាខាភ្នំពេញ ប្រភេទសេវា**

(បង្កើតក្នុងព្រះរាជាណាចក្រកម្ពុជា)

លេខចុះបញ្ជីក្រុមហ៊ុន: 00011446

**កំណត់សម្គាល់លើរបាយការណ៍ហិរញ្ញវត្ថុ**

សម្រាប់ការិយបរិច្ឆេទបញ្ចប់ ថ្ងៃទី ៣១ ខែ ធ្នូ ឆ្នាំ ២០២១

**២១. យថាភាពនៃពន្ធ**

ប្រព័ន្ធពន្ធដារនៅកម្ពុជាមានសភាពថ្មី ហើយត្រូវបានកំណត់ដោយពន្ធជាច្រើននិងច្បាប់ ដែលមានការផ្លាស់ប្តូរជាញឹកញាប់ដែលជារឿយៗមិនច្បាស់និងស្ថិតក្រោមការបកស្រាយ។ ការបកស្រាយខុសគ្នាច្រើនមានក្នុងចំណោមអាជ្ញាធរពន្ធដារនិងយុត្តាធិការជាច្រើន។ ពន្ធត្រូវស្ថិតក្រោមការត្រួតពិនិត្យនិងស៊ើបអង្កេតដោយអាជ្ញាធរមួយចំនួនដែលត្រូវបានអនុញ្ញាតដោយច្បាប់ក្នុងការពិន័យ និងការគិតការប្រាក់។

អង្គហេតុទាំងនេះអាចបង្កើតហានិភ័យពន្ធនៅក្នុងប្រទេសកម្ពុជាបើប្រៀបធៀបទៅនឹងប្រទេសដទៃទៀត។ គណៈគ្រប់គ្រងជឿជាក់ថាបំណុលពន្ធត្រូវបានផ្តល់ជូនគ្រប់គ្រាន់ ដោយផ្អែកលើការបកស្រាយច្បាប់ពន្ធរបស់ខ្លួន។ ទោះយ៉ាងណាក៏ដោយអាជ្ញាធរពាក់ព័ន្ធអាចមានការបកស្រាយខុសគ្នានិងផលប៉ះពាល់អាចមានសារៈសំខាន់ចាប់តាំងពីការបកស្រាយរបស់ធនាគារ។

**២២. ព័ត៌មានរបាយការណ៍លំហូរសាច់ប្រាក់**

(ក) ការផ្ទៀងផ្ទាត់បំណុលដែលកើតចេញពីសកម្មភាពហិរញ្ញវត្ថុ៖

	2021 ដុល្លារអាមេរិក	2020 ដុល្លារអាមេរិក	2021 ខ្មែរពាន់រៀល	2020 ខ្មែរពាន់រៀល
នាថ្ងៃទី 1 មករា	-	15,348	-	62,543
<b>បម្រែបម្រួលលំហូរសាច់ប្រាក់ពីសកម្មភាពហិរញ្ញវត្ថុ</b>				
ការសងប្រាក់ដើម	(15,503)	(17,148)	(63,066)	(69,364)
ការសងការប្រាក់	(1,432)	-	(5,825)	-
	(16,935)	(17,148)	(68,891)	(69,364)
<b>ការផ្លាស់ប្តូរដែលមិនមែនជាសាច់ប្រាក់</b>				
ការទទួលបានការជួលថ្មី	47,009	-	191,515	-
ការប្រាក់ដែលទទួលស្គាល់ក្នុងរបាយការណ៍ចំណេញ ឬ ខាត	1,432	1,800	5,825	7,281
លំអៀងពីអត្រាប្តូរប្រាក់	-	-	(94)	(460)
នាថ្ងៃទី 31 ធ្នូ	31,506	-	128,355	-

**ធនាគារឯកទេស សាវធើន មែនីថល ភីអិលស៊ី**

(បង្កើតក្នុងព្រះរាជាណាចក្រកម្ពុជា)

លេខចុះបញ្ជីក្រុមហ៊ុន: 00011446

**កំណត់សម្គាល់លើរបាយការណ៍ហិរញ្ញវត្ថុ**

សម្រាប់ការិយបរិច្ឆេទបញ្ចប់ ថ្ងៃទី ៣១ ខែ ធ្នូ ឆ្នាំ ២០២១

**២២. ព័ត៌មានរបាយការណ៍លំហូរសាច់ប្រាក់ (ត្រូវបានកែសម្រួល)**

(ខ) សាច់ប្រាក់និងប្រាក់ប្រហាក់ប្រហែលមានដូចខាងក្រោម៖ -

	<b>2021</b>	<b>2020</b>	<b>2021</b>	<b>2020</b>
	ដុល្លារអាមេរិក	ដុល្លារអាមេរិក	ខ្មែរពាន់រៀល	ខ្មែរពាន់រៀល
សាច់ប្រាក់ក្នុងដៃ	1,180	1,315	4,807	5,319
ប្រាក់បញ្ញើ និងតម្កល់ក្នុងធនាគារនានា	4,167,882	3,521,407	16,979,952	14,244,092
	<b>4,169,062</b>	<b>3,522,722</b>	<b>16,984,759</b>	<b>14,249,411</b>
ដក៖ ប្រាក់តម្កល់ធំជាងរយៈពេល៣ខែ	1,210,000	1,332,302	4,929,540	5,389,162
	<b>2,959,062</b>	<b>2,190,420</b>	<b>12,055,219</b>	<b>8,860,249</b>

**២៣. សមតុល្យ និងប្រតិបត្តិការជាមួយសម្ព័ន្ធព្រទ្រ**

(ក) អត្តសញ្ញាណរបស់ភាគីពាក់ព័ន្ធ

ភាគីនានាត្រូវបានចាត់ទុកថាមានទំនាក់ទំនងជាមួយក្រុមហ៊ុន ប្រសិនបើក្រុមហ៊ុនមានសមត្ថភាពដោយផ្ទាល់ឬដោយប្រយោលដើម្បីគ្រប់គ្រង ឬរួមគ្នាគ្រប់គ្រង ឬធ្វើសកម្មភាពយ៉ាងសំខាន់លើការសម្រេចចិត្តផ្នែកហិរញ្ញវត្ថុនិងប្រតិបត្តិការ ឬផ្ទុយទៅវិញ ឬក្រុមហ៊ុន និងភាគីពាក់ព័ន្ធ គឺជាកម្មវត្ថុនៃការគ្រប់គ្រងទូទៅ។

បន្ថែមលើព័ត៌មាន ដែលបានរៀបរាប់នៅកន្លែងផ្សេងនៅក្នុងរបាយការណ៍ហិរញ្ញវត្ថុក្រុមហ៊ុន មានទំនាក់ទំនងសម្ព័ន្ធមិត្តជាមួយអភិបាល ឬថ្នាក់ដឹកនាំនិងអង្គភាពនោះក្នុងក្រុមតែមួយនៃក្រុមហ៊ុន។

(ខ) ប្រតិបត្តិការ និងសមតុល្យរបស់ព្រាតិសម្ព័ន្ធដែលសំខាន់ៗ

បានបង្ហាញនៅក្នុងរបាយការណ៍ហិរញ្ញវត្ថុធនាគារបានអនុវត្តប្រតិបត្តិការសំខាន់ៗ ដូចខាងក្រៅពីអ្វីដែលក្រោមជាមួយភាគីពាក់ព័ន្ធក្នុងឆ្នាំហិរញ្ញវត្ថុនេះ៖

	<b>2021</b>	<b>2020</b>	<b>2021</b>	<b>2020</b>
	ដុល្លារអាមេរិក	ដុល្លារអាមេរិក	ខ្មែរពាន់រៀល	ខ្មែរពាន់រៀល
សំណងបុគ្គលិកផ្នែកគ្រប់គ្រងសំខាន់ៗ៖				
អត្ថប្រយោជន៍បុគ្គលិករយៈពេលខ្លី	386,291	292,400	1,571,431	1,182,758
ថ្លៃសេវាគ្រប់គ្រង	120,000	120,000	488,160	485,400



**ធនាគារឯកទេស សាវណ្ណ ប្រៃសណីយ៍ កម្ពុជា**

(បង្កើតក្នុងព្រះរាជាណាចក្រកម្ពុជា)

លេខចុះបញ្ជីក្រុមហ៊ុន: 00011446

**កំណត់សម្គាល់លើរបាយការណ៍ហិរញ្ញវត្ថុ**

សម្រាប់ការិយបរិច្ឆេទបញ្ចប់ ថ្ងៃទី ៣១ ខែ ធ្នូ ឆ្នាំ ២០២១

**២៤. ឧបករណ៍ហិរញ្ញវត្ថុ**

ហានិភ័យចំបងៗ ដែលកើតឡើងពីឧបករណ៍ហិរញ្ញវត្ថុ របស់ធនាគារក្នុងដំណើរការអាជីវកម្មធម្មតាគឺ ហានិភ័យប្រតិបត្តិការ ហានិភ័យឥណទាន ហានិភ័យទីផ្សារ និងហានិភ័យសាច់ប្រាក់ដែលងាយរងគ្រោះ។ ធនាគារមិនមានកិច្ចសន្យាប្តូរប្រាក់បរទេស និងអត្រាប្តូរការប្រាក់ដើម្បីគ្រប់គ្រងហានិភ័យរបស់ខ្លួនឡើយ។ ហានិភ័យទាំងនេះត្រូវបានកំណត់ដោយគោលនយោបាយ និងការអនុវត្តការគ្រប់គ្រងហិរញ្ញវត្ថុរបស់ធនាគារដែលបានពិពណ៌នាខាងក្រោម។

**២៤.១ គោលនយោបាយគ្រប់គ្រងហានិភ័យហិរញ្ញវត្ថុ**

គោលនយោបាយរបស់ធនាគារទាក់ទងនឹងសកម្មភាពសំខាន់ៗនៃធនាគារមានដូចខាងក្រោម៖

**(ក) ហានិភ័យប្រតិបត្តិការ**

ហានិភ័យប្រតិបត្តិការ គឺជាហានិភ័យនៃការបាត់បង់ដោយផ្ទាល់ ឬដោយប្រយោលដែលកើតឡើងពីដំណើរការផ្ទៃក្នុងមិនគ្រប់គ្រាន់ឬធ្វេសប្រហែសរបស់បុគ្គលិក បច្ចេកវិទ្យា ហេដ្ឋារចនាសម្ព័ន្ធ និងពិកត្តាខាងក្រៅផងដែរ ក្រៅពីហានិភ័យទាំងនេះ ហានិភ័យឥណទានទីផ្សារនិងសាច់ប្រាក់ងាយរងគ្រោះក៏ជាកត្តាដែលកើតឡើងពីតម្រូវការច្បាប់ និងបទប្បញ្ញត្តិនិងស្តង់ដារដែលទទួលយកជាទូទៅនៃការអនុវត្តរបស់ធនាគារ ។

ការខាតបង់លើហានិភ័យប្រតិបត្តិការត្រូវបានគ្រប់គ្រង តាមរយៈដំណើរការគ្រប់គ្រងហានិភ័យប្រតិបត្តិការដែលបានបង្កើតឡើងដើម្បីត្រួតពិនិត្យ និងការធ្វើរបាយការណ៍អាជីវកម្មឱ្យបានត្រឹមត្រូវដោយអង្គការគ្រប់គ្រង និងជំនួយការដែលឯករាជ្យពីអង្គការអាជីវកម្មនិងការត្រួតពិនិត្យដែលផ្តល់ដោយថ្នាក់ដឹកនាំជាន់ខ្ពស់របស់ធនាគារ។

ការគ្រប់គ្រងហានិភ័យប្រតិបត្តិការរបស់ធនាគារ តម្រូវឱ្យមានការបង្កើតរចនាសម្ព័ន្ធតួនាទីនិងគោលនយោបាយរបស់ធនាគារ។ គោលនយោបាយ និងវិធានការណ៍ត្រួតពិនិត្យផ្ទៃក្នុងជាច្រើន ត្រូវបានអនុវត្តរួមមានការបង្កើតអាជ្ញាធរចុះហត្ថលេខា កំណត់និយមន័យនៃប្រព័ន្ធត្រួតពិនិត្យនីតិវិធីត្រួតពិនិត្យ និងរៀបចំឯកសារ និងអនុលោមតាម បទប្បញ្ញត្តិនិងតម្រូវការផ្នែកច្បាប់ផ្សេងទៀត។

**(ខ) ហានិភ័យឥណទាន**

ហានិភ័យឥណទាន គឺជាការបាត់បង់សក្តានុពលនៃប្រាក់ចំណូលនិងការខាតបង់ជាមូលដ្ឋានក្នុងទម្រង់នៃបទប្បញ្ញត្តិជាក់លាក់ដែលជាលទ្ធផលសងរបស់អ្នកខ្ចី ឬដៃគូរតាមរយៈសកម្មភាពផ្តល់ប្រាក់កម្ចីនិងវិនិយោគ។

**ធនាគារឯកទេស សាវធើន បែរីមីល ភីអិលស៊ី**

(បង្កើតក្នុងព្រះរាជាណាចក្រកម្ពុជា)

លេខចុះបញ្ជីក្រុមហ៊ុន: 00011446

**កំណត់សម្គាល់លើរបាយការណ៍ហិរញ្ញវត្ថុ**

សម្រាប់ការិយបរិច្ឆេទបញ្ចប់ ថ្ងៃទី ៣១ ខែ ធ្នូ ឆ្នាំ ២០២១

**២៤. ឧបករណ៍ហិរញ្ញវត្ថុ (តព៌ទំព័រមុន)**

**២៤.១ គោលនយោបាយគ្រប់គ្រងហានិភ័យហិរញ្ញវត្ថុ (តព៌ទំព័រមុន)**

**(ខ) ហានិភ័យឥណទាន (តព៌ទំព័រមុន)**

កត្តាចំបងចំពោះហានិភ័យឥណទានកើតឡើងតាមរយៈប្រាក់កម្ចីរបស់ខ្លួនដល់អតិថិជន។ ចំនួនហានិភ័យឥណទាននៅក្នុងបញ្ហា ត្រូវបានបង្ហាញដោយតំលៃយោងនៃទ្រព្យសកម្មនៅក្នុងរបាយការណ៍ហិរញ្ញវត្ថុ។ សកម្មភាពផ្តល់ប្រាក់កម្ចី ត្រូវបានដឹកនាំដោយគោលការណ៍ឥណទានរបស់ធនាគារ ដើម្បីធានាថាគោលបំណងរួមនៅក្នុងការផ្តល់ប្រាក់កម្ចីត្រូវបានសម្រេច។ ឧទាហរណ៍អតិថិជនមានលទ្ធភាព និងទ្រព្យសង ដូច្នោះហានិភ័យឥណទានត្រូវបានថយចុះ។ គោលការណ៍ឥណទានកត់ត្រាគោលការណ៍ប្រាក់កម្ចីរក្សា និងដំណើរការអនុម័តឥណទាន និងនីតិវិធី ដែលត្រូវបានអនុវត្ត ដើម្បីធានាបាននូវការអនុលោមតាមគោលការណ៍ណែនាំរបស់ធនាគារជាតិនៃកម្ពុជា។

ធនាគាររក្សាទ្រព្យបញ្ចាំ សម្រាប់ធានាដល់ប្រាក់កម្ចីដល់អតិថិជនក្នុងទម្រង់ជាផលប្រយោជន៍បញ្ចាំលើទ្រព្យសម្បត្តិ និងការធានា។ ការប៉ាន់ប្រមាណតម្លៃសមរម្យ គឺផ្អែកលើការវាយតម្លៃនៃទ្រព្យបញ្ចាំដែលត្រូវបានវាយតម្លៃនៅពេលខ្លី ហើយជាទូទៅមិនត្រូវបានធ្វើបច្ចុប្បន្នភាពឡើយលើកលែងតែពេល ដែលប្រាក់កម្ចីត្រូវបានវាយតម្លៃថាជាកម្ចីជាប់សង្ស័យ។

**(១) ការវាស់វែងហានិភ័យឥណទាន**

ការព្យាករណ៍នៃការខកខានសង វីគ្មានលទ្ធភាពសងបំណុលរបស់អ្នកខ្ចីក្រោមវិធីសាស្ត្រប៊ីដំណាក់កាលរបស់ (CIFRSs 9) គឺត្រូវកត់សម្គាល់លើរយៈពេលសងជាមួយនឹងកាលវិភាគសងសម្រាប់ឧបករណ៍ហិរញ្ញវត្ថុ ដែលមានការកើនឡើងគួរឱ្យកត់សម្គាល់នៃហានិភ័យឥណទាន ចាប់តាំងពីដើមដំបូង ឬអន់ថយឥណទានដូចកាលបរិច្ឆេទចុះបញ្ជី។ ឧបករណ៍ហិរញ្ញវត្ថុ ដែលគួរឱ្យកត់សម្គាល់នៅក្នុងហានិភ័យឥណទាន ត្រូវបានទទួលស្គាល់ជាមួយនឹងការបាត់បង់លទ្ធភាពសងក្នុងរយៈពេល ១២ ខែ។

នៅក្រោមវិធីសាស្ត្រប៊ីដំណាក់កាល ឧបករណ៍ហិរញ្ញវត្ថុ ត្រូវបានបម្រុងទុកជាប៊ីដំណាក់កាលដោយផ្អែកលើចលនាទាក់ទងនៅក្នុងហានិភ័យឥណទាន។

**ធនាគារឯកទេស សាវធីន បែនីថល ភីអិលស៊ី**

(បង្កើតក្នុងព្រះរាជាណាចក្រកម្ពុជា)

លេខចុះបញ្ជីក្រុមហ៊ុន: 00011446

**កំណត់សម្គាល់លើរបាយការណ៍ហិរញ្ញវត្ថុ**

សម្រាប់ការិយបរិច្ឆេទបញ្ចប់ ថ្ងៃទី ៣១ ខែ ធ្នូ ឆ្នាំ ២០២១

**២៤. ឧបករណ៍ហិរញ្ញវត្ថុ (តព៌ទំព័រមុន)**

**២៤.១ គោលនយោបាយគ្រប់គ្រងហានិភ័យហិរញ្ញវត្ថុ (តព៌ទំព័រមុន)**

**(ខ) ហានិភ័យឥណទាន (តព៌ទំព័រមុន)**

**(១) ការវាស់វែងហានិភ័យឥណទាន (តព៌ទំព័រមុន)**

- ដំណាក់កាលទី១ រាប់បញ្ចូលទាំងឧបករណ៍ហិរញ្ញវត្ថុដែលមិនមានការកើនឡើងគួរឱ្យកត់សម្គាល់ លើហានិភ័យឥណទាន ចាប់តាំងពីការទទួលស្គាល់ដំបូង និងការថយចុះហានិភ័យឥណទាន ដូចកាលបរិច្ឆេទរបាយការណ៍។ ចំពោះទ្រព្យទាំងនេះនឹងត្រូវបានទទួលស្គាល់ ជាហានិភ័យឥណទានក្នុងករណីមានការខកខានសង វិគ្គានលទ្ធភាពសងឥណទានក្នុងរយៈពេល ១២ ខែ។
- ដំណាក់កាលទី២ ការទទួលស្គាល់ចាប់តាំងពីមានការសញ្ញាណកើនឡើងគួរឱ្យកត់សម្គាល់លើហានិភ័យឥណទានរួមបញ្ចូលទាំងភស្តុតាងដែលបញ្ជាក់ពីការចុះខ្សោយនៃលទ្ធភាពសង។ ចំពោះទ្រព្យទាំងនេះ ការបាត់បង់ឥណទាន ត្រូវបានទទួលស្គាល់។
- ដំណាក់កាលទី៣ រាប់បញ្ចូលទាំងឧបករណ៍ហិរញ្ញវត្ថុដែលមានភស្តុតាងបញ្ជាក់ពីការចុះខ្សោយនៅកាលបរិច្ឆេទនៃការវាយការណ៍។ ចំពោះទ្រព្យទាំងនេះការបាត់បង់ឥណទានត្រូវបានទទួលស្គាល់។
- ទ្រព្យដែលមានការថយចុះឥណទាន ត្រូវបានទទួលស្គាល់ក្នុងរបាយការណ៍ហិរញ្ញវត្ថុ។ ការព្យាករណ៍នូវការថយចុះនេះត្រូវបានវាស់វែងក្នុងអាយុកាលពេញមួយជីវិតរបស់វា (ដំណាក់កាលទី ៣) ។

ការវិនិច្ឆ័យ និងការសន្មតសំខាន់ៗដែលធនាគារបានអនុម័តក្នុងការដោះស្រាយត ម្រូវការស្តង់ដារលើការវាស់វែងប្រាក់ឧបត្ថម្ភគឺ៖

**(១) ការកើនឡើងនូវហានិភ័យឥណទាន (" SICR")**

ការវាយតម្លៃ SICR គឺជាការវិភាគពហុមុខងារ និងរួមនិងផ្អែកលើព័ត៌មានលាយបញ្ចូលគ្នារវាងបរិមាណនិង /ឬគុណភាព។ ដើម្បីកំណត់ថាតើហានិភ័យនៃប្រាក់កម្ចីបានកើនឡើងគួរឱ្យកត់សម្គាល់ ចាប់តាំងពីការទទួលស្គាល់ដំបូងនូវហានិភ័យបច្ចុ ប្បន្ននៃកាលបរិច្ឆេទ របាយការណ៍ត្រូវបានប្រៀបធៀបជាមួយហានិភ័យនៃការខកខានសងនៅពេលមានការទទួលស្គាល់ដំបូង។

**ធនាគារឯកទេស សាវធីន បែនីថល ភីអិលស៊ី**

(បង្កើតក្នុងព្រះរាជាណាចក្រកម្ពុជា)

លេខចុះបញ្ជីក្រុមហ៊ុន: 00011446

**កំណត់សម្គាល់លើរបាយការណ៍ហិរញ្ញវត្ថុ**

សម្រាប់ការិយបរិច្ឆេទបញ្ចប់ ថ្ងៃទី ៣១ ខែ ធ្នូ ឆ្នាំ ២០២១

**២៤. ឧបករណ៍ហិរញ្ញវត្ថុ (តពីទំព័រមុន)**

**២៤.១ គោលនយោបាយគ្រប់គ្រងហានិភ័យហិរញ្ញវត្ថុ (តពីទំព័រមុន)**

**(ខ) ហានិភ័យឥណទាន (តពីទំព័រមុន)**

**(១) ការវាស់វែងហានិភ័យឥណទាន (តពីទំព័រមុន)**

ការវិនិច្ឆ័យ និងការសន្មតសំខាន់ៗដែលធនាគារបានអនុម័តក្នុងការដោះស្រាយ តម្រូវការស្តង់ដារលើការវាស់វែងប្រាក់ឧបត្ថម្ភគឺ៖ (តពីទំព័រមុន)

**(២) និយមន័យនៃការថយចុះឥណទាន**

ប្រាក់កម្ចីនិងបុរេប្រទាន

ធនាគារចាត់ថ្នាក់ឥណទាន និងបុរេប្រទានដែលអន់ថយនៅពេលដែលត្រូវ តាមលក្ខណៈវិនិច្ឆ័យមួយឬច្រើនដូចតទៅនេះ៖

- ប្រាក់ដើម ឬការប្រាក់ ឬទាំងប្រាក់កម្ចីបានផុតកំណត់ក្នុងរយៈពេលជាង៣ ខែ សម្រាប់ប្រាក់កម្ចីរយៈពេលខ្លី និងរយៈពេល ១ឆ្នាំសម្រាប់ប្រាក់កម្ចី រយៈពេល វែង។
- ប្រាក់កម្ចីត្រូវបានបង្ខំឱ្យចុះខ្សោយ ដោយសារហេតុផលផ្សេងៗដូចជាការ ក្ស័យធន។
- ប្រាក់កម្ចីត្រូវបានចាត់ថ្នាក់ជាការខាតបង់ តាមតម្រូវការរបស់ធនាគារជាតិ នៃកម្ពុជា។

**(៣) និយមន័យនៃការមិនគោរពតាមកិច្ចសន្យា**

ប្រាក់កម្ចីនិងបុរេប្រទាន

ធនាគារកំណត់ឧបករណ៍ហិរញ្ញវត្ថុដូចនៅក្នុងពេលដែលវាត្រូវនឹងលក្ខណៈ វិនិច្ឆ័យមួយ ឬច្រើនដូចខាងក្រោម៖

- អន់ថយឥណទាន
- លុបចោល

**(៤) ការវាស់វែង ECL - ធាតុចូលការសន្មតនិងបច្ចេកទេសប៉ាន់ស្មាន**

ECL ត្រូវបានវាស់វែងដោយផ្អែកលើមូលដ្ឋានរយៈពេល១២ខែ ឬអាយុកាល មួយអាស្រ័យលើថា តើការកើនឡើងនូវហានិភ័យឥណទានបានកើតឡើង តាំងពីការទទួលស្គាល់ដំបូង ឬថាតើទ្រព្យត្រូវបានចាត់ទុកថាមិនចុះខ្សោយ ឥណទាន។ អាយុកាល១២ខែ ឬអាយុកាលពេញមួយជីវិតស្តុះបញ្ចាំងពីសេ ណារីយ៉ូឡាទៅមុខជាច្រើន និងត្រូវបានវាយតម្លៃដោយផ្អែកលើប្រូបាប៊ីលីតេ នៃការកើតឡើងចំពោះសេណារីយ៉ូនីមួយៗ ECL អាចត្រូវបានវាយតម្លៃ និង វាស់វែងដោយផ្អែកលើមូលដ្ឋានសមូហភាព ឬបុគ្គល ។

**ធនាគារឯកទេស សាវណ្ណ ប្រៃសណីយ៍ ភីអិលស៊ី**

(បង្កើតក្នុងព្រះរាជាណាចក្រកម្ពុជា)

លេខចុះបញ្ជីក្រុមហ៊ុន: 00011446

**កំណត់សម្គាល់លើរបាយការណ៍ហិរញ្ញវត្ថុ**

សម្រាប់ការិយបរិច្ឆេទបញ្ចប់ ថ្ងៃទី ៣១ ខែ ធ្នូ ឆ្នាំ ២០២១

**២៤. ឧបករណ៍ហិរញ្ញវត្ថុ (តពីទំព័រមុន)**

**២៤.១ គោលនយោបាយគ្រប់គ្រងហានិភ័យហិរញ្ញវត្ថុ (តពីទំព័រមុន)**

**(ខ) ហានិភ័យឥណទាន (តពីទំព័រមុន)**

**(១) ការវាស់វែងហានិភ័យឥណទាន (តពីទំព័រមុន)**

ការវិនិច្ឆ័យ និងការសន្មតសំខាន់ៗដែលធនាគារបានអនុម័តក្នុងការដោះស្រាយ តម្រូវការស្តង់ដារលើការវាស់វែងប្រាក់ឧបត្ថម្ភគឺ៖ (តពីទំព័រមុន)

**(៥) ការវាស់ស្ទង់ ECL - ធាតុចូលការសន្មតនិងបច្ចេកទេសប៉ាន់ស្មាន (តពីទំព័រមុន)**

ចំពោះការវាយតម្លៃសមូហភាព ECL ត្រូវបានកំណត់ដោយការប៉ាន់ប្រមាណលទ្ធភាពនៃប្រូបាប៊ីលីតេលំនាំដើម (PD) ការខាតបង់តាមលំនាំ(LGD) និងផលប៉ះពាល់នៅលំនាំដើម (EAD) សម្រាប់ខែអនាគតនិងសម្រាប់បុគ្គលម្នាក់ៗឬផ្នែកសមូហភាព។ សមាសធាតុទាំងបីត្រូវបានបូកបញ្ចូលគ្នា ដើម្បីគណនា ECL សម្រាប់ខែបន្ទាប់ដែលបន្ទាប់មកត្រូវបានបញ្ចុះត្រឡប់ទៅកាលបរិច្ឆេទរាយការណ៍ហើយសរុបមក។ អត្រាបញ្ចុះតម្លៃ ដែលត្រូវបានប្រើក្នុងការគណនា ECL គឺជាអត្រាការប្រាក់មានប្រសិទ្ធភាពដើម ឬប្រហាក់ប្រហែល។

សម្រាប់ការវាយតម្លៃបុគ្គលប្រាក់ឧបត្ថម្ភ ECL ត្រូវបានកំណត់ដោយការប្រៀបធៀបភាពលេចធ្លោជាមួយនឹងតម្លៃចរន្តលំហូរសាច់ប្រាក់ ដែលរំពឹងថានឹងទទួលបានពីអ្នកខ្ចី។

ប្រូបាប៊ីលីតេនៃលំនាំដើម

PD បង្ហាញពីលទ្ធភាពរបស់អ្នកខ្ចីនឹងមិនអាចបំពេញកាតព្វកិច្ចហិរញ្ញវត្ថុរបស់ខ្លួន ក្នុងរយៈពេល១២ខែបន្ទាប់ (១២ខែ PD) ឬរយៈពេលមួយជីវិតដែលនៅសល់ (កាតព្វកិច្ចពេញមួយ PD)។

PD ត្រូវបានយកមកពឹងផ្អែកលើវិធីសាស្ត្រគំរូ ដែលការវិភាគស្ថិតិនិងការវិនិច្ឆ័យអ្នកជំនាញត្រូវបានអនុវត្ត ដើម្បីកំណត់ព្រំដែននិក័យ ដែលទាក់ទងនឹងភាពមិនប្រក្រតីនៃប្រវត្តិសាស្ត្រដែលបានអង្កេត។ គំរូនេះពឹងផ្អែកលើតួលេខហានិភ័យនិងការជាប់ទាក់ទងរបស់វាជាមួយនឹងភាពមិនប្រក្រតីនៃប្រវត្តិសាស្ត្រ ដើម្បីព្យាករណ៍ PD រយៈពេល12ខែ។ PD ត្រូវបានបង្កើតឡើងដោយប្រើអថេរសេដ្ឋកិច្ចម៉ាក្រូ ដែលបានព្យាករណ៍ (MEV) ដោយប្រើប្រូបាប៊ីលីតេនៃបន្តសុពលភាពរហូតដល់អាយុកាលកំណត់នៃប្រាក់កម្ចី។

ការបង្ហាញនៅលំនាំដើម

EAD គឺជាចំនួនទឹកប្រាក់សរុប ដែលធនាគារត្រូវបានប៉ះពាល់នៅពេលដែលអ្នកខ្ចីលំនាំដើម EADs ដែលមានរយៈពេល១២ខែ និងពេញមួយជីវិតត្រូវបានកំណត់ដោយផ្អែកលើទម្រង់បង់ប្រាក់ដែលរំពឹងទុក។ ចំពោះការរំលោះនិងប្រាក់កម្ចីសងវិញ នេះផ្អែកលើការសងតាមកិច្ចសន្យា ដែលជំពាក់ក្នុងរយៈពេលខ្លី១២ខែ ឬនៅសល់កាលកំណត់។

**ធនាគារឯកទេស សាវធើន បែរីមីល ភីអិលស៊ី**

(បង្កើតក្នុងព្រះរាជាណាចក្រកម្ពុជា)

លេខចុះបញ្ជីក្រុមហ៊ុន: 00011446

**កំណត់សម្គាល់លើរបាយការណ៍ហិរញ្ញវត្ថុ**

សម្រាប់ការិយបរិច្ឆេទបញ្ចប់ ថ្ងៃទី ៣១ ខែ ធ្នូ ឆ្នាំ ២០២១

**២៤. ឧបករណ៍ហិរញ្ញវត្ថុ (តពីទំព័រមុន)**

**២៤.១ គោលនយោបាយគ្រប់គ្រងហានិភ័យហិរញ្ញវត្ថុ (តពីទំព័រមុន)**

**(ខ) ហានិភ័យឥណទាន (តពីទំព័រមុន)**

**(១) ការវាស់វែងហានិភ័យឥណទាន (តពីទំព័រមុន)**

ការវិនិច្ឆ័យ និងការសន្មតសំខាន់ៗដែលធនាគារបានអនុម័តក្នុងការដោះស្រាយ តម្រូវការស្តង់ដារលើការវាស់វែងប្រាក់ឧបត្ថម្ភគឺ៖ (តពីទំព័រមុន)

**(៥) ការវាស់ស្ទង់ ECL -ធាតុចូលការសន្មតនិងបច្ចេកទេសប៉ាន់ស្មាន(តពីទំព័រមុន)**

ការបាត់បង់ដែលបានផ្តល់ឱ្យតាមលំនាំដើម

LGD តំណាងឱ្យការរំពឹងទុករបស់ធនាគារអំពីវិសាលភាពនៃការខាតបង់លើការប៉ះពាល់។ ក្រុមហ៊ុន LGD ប្រែប្រួលទៅតាមប្រភេទនៃប្រាក់ឧបត្ថម្ភប្រភេទនិងអតីតភាពនៃការទាមទារ និងលទ្ធភាពនៃការដាក់បញ្ចាំ ឬការគាំទ្រឥណទានផ្សេងទៀត។ LGD ត្រូវបានបង្ហាញជាការខាតបង់ភាគរយក្នុងមួយឯកតានៃការប៉ះពាល់នៅពេលមានបញ្ហា។

LGDS ដែលមានរយៈពេល១២ខែ និងពេញមួយជីវិតត្រូវបានកំណត់ដោយផ្អែកលើកត្តា ដែលជះឥទ្ធិពលដល់ការស្តារឡើងវិញ ដែលបានធ្វើរួចជាស្រេច។ ទាំងនេះខុសគ្នាតាមប្រភេទផលិតផល។

- ចំពោះផលិតផល ដែលបានធានានេះផ្អែកទៅលើប្រភេទវត្ថុបញ្ចាំនិងតម្លៃវត្ថុបញ្ចាំ ដែលបានគ្រោងទុក ការបញ្ចុះតម្លៃជាប្រវត្តិសាស្ត្រចំពោះតម្លៃទីផ្សារ /តំលៃតាមសៀវភៅដោយសារការលក់បង្ខំ ដើម្បីយកមកវិញនូវការស្តារតម្លៃស្តារឡើងវិញ។
- ចំពោះផលិតផលដែលមិនមានសុវត្ថិភាព LGD ជាធម្មតាត្រូវបានកំណត់នៅកម្រិតផលិតផល ដោយសារតែភាពខុសគ្នាតិចតួចនៃប្រាក់ចំណេញដែលទទួលបានតាមរយៈអ្នកខ្ចីផ្សេងៗគ្នា។ LGDត្រូវបានជះឥទ្ធិពលដោយយុទ្ធសាស្ត្រប្រមូលប្រាក់រួមទាំងការលក់បំណុល ដែលបានចុះកិច្ចសន្យានិងតម្លៃ។

ការសន្មតដែលទាក់ទងនឹងការគណនា ECL ត្រូវបានត្រួតពិនិត្យនិងពិនិត្យឡើងវិញជាទៀងទាត់។ មិនមានការផ្លាស់ប្តូរបច្ចេកទេសប៉ាន់ស្មានឬការសន្មតសំខាន់ៗដែលបានធ្វើឡើងក្នុងកំឡុងពេលរាយការណ៍នោះទេ។

**ធនាគារឯកទេស សាវធើន បែរីមីល ភីអិលស៊ី**

(បង្កើតក្នុងព្រះរាជាណាចក្រកម្ពុជា)

លេខចុះបញ្ជីក្រុមហ៊ុន: 00011446

**កំណត់សម្គាល់លើរបាយការណ៍ហិរញ្ញវត្ថុ**

សម្រាប់ការិយបរិច្ឆេទបញ្ចប់ ថ្ងៃទី ៣១ ខែ ធ្នូ ឆ្នាំ ២០២១

**២៤. ឧបករណ៍ហិរញ្ញវត្ថុ (តព៌ទំព័រមុន)**

**២៤.១ គោលនយោបាយគ្រប់គ្រងហានិភ័យហិរញ្ញវត្ថុ (តព៌ទំព័រមុន)**

**(ខ) ហានិភ័យឥណទាន (តព៌ទំព័រមុន)**

(៥) ព័ត៌មានដែលឆ្ពោះទៅរកការរួមបញ្ចូលគ្នាក្នុងគំរូ ECL

ការប៉ាន់ស្មានរបស់ ECL បានឆ្ពោះទៅរកការរួមបញ្ចូលព័ត៌មានតែមួយ។ ធនាគារបានធ្វើការវិភាគស្ថិតិផ្នែកលើបទពិសោធន៍ជាប្រវត្តិសាស្ត្រ និងបានកំណត់នូវអថេរសេដ្ឋកិច្ចសំខាន់ៗ ដែលប៉ះពាល់ដល់ហានិភ័យឥណទាននិងការខាតបង់ឥណទាន ដែលរំពឹងទុកសម្រាប់ផលប៉ុន្តែមួយៗ។ ទំនាក់ទំនងនៃអថេរសេដ្ឋកិច្ចទាំងនេះនៅលើ PD, EAD និង LGD ត្រូវបានកំណត់ដោយអនុវត្តការវិភាគតំរូវតំរង់ស្ថិតិដើម្បីស្វែងយល់ពីការផ្លាស់ប្តូរផលប៉ះពាល់នៃអថេរទាំងនេះមានជាប្រវត្តិសាស្ត្រលើអត្រាលំនាំដើម និងលើសមាសធាតុនៃ PD និង LGD។ LGD ខុសគ្នាតាមឧបករណ៍ហិរញ្ញវត្ថុ តាមការវិនិច្ឆ័យអ្នកជំនាញក៏ត្រូវបានអនុវត្តនៅក្នុងដំណើរការនេះដែរ។

ដូចគ្នានឹងការព្យាករណ៍សេដ្ឋកិច្ចនេះដែរការព្យាករណ៍ និងលទ្ធភាពនៃការកើតឡើងគឺស្ថិតនៅក្រោមកម្រិតនៃភាពមិនច្បាស់លាស់នៃលទ្ធផល ហើយដូច្នេះ លទ្ធផលជាក់ស្តែងអាចខុសគ្នានឹងអ្វីដែលបានគ្រោងទុក។ ធនាគារពិចារណាការព្យាករណ៍ទាំងនេះ ដើម្បីបង្ហាញពីការប៉ាន់ស្មានដ៏ល្អបំផុតរបស់ខ្លួនអំពីលទ្ធផលដែលអាចកើតមាន និងជាអ្នកតំណាងសមស្របនៃស្ថានភាពដែលអាចកើតមាន។ ទម្ងន់សេណារីយ៉ូចំនួនសេណារីយ៉ូ និងលក្ខណៈសម្បត្តិរបស់ពួកគេត្រូវបានវាយតម្លៃជាទៀងទាត់។

(៦) ការប្រមូលផ្តុំនៃការប៉ះពាល់សម្រាប់ ECL វាស់វែងជាមូលដ្ឋាន

ចំពោះបទប្បញ្ញត្តិនៃការបាត់បង់ឥណទានរំពឹងទុក ដែលយកគំរូតាមសមូហភាពការ ដាក់ជាក្រុមត្រូវបានអនុវត្ត ដោយផ្អែកលើលក្ខណៈហានិភ័យរួមដូចជាការបង្ហាញហានិភ័យនៅក្នុងក្រុមតែមួយ។

ក្នុងការចាត់ជាក្រុមនេះ ត្រូវតែមានព័ត៌មានគ្រប់គ្រាន់សម្រាប់ក្រុម ដែលអាចជឿជាក់បានតាមស្ថិតិ។ នៅពេលដែល មិនមានព័ត៌មានគ្រប់គ្រាន់ខាងធនាគារត្រូវពិចារណាលើការបន្ថែមទិន្នន័យទាំងក្នុង និងខាងដើម្បីប្រើប្រាស់សម្រាប់គោលបំណងរួម។ ភាពសមស្របនៃក្រុមត្រូវបានត្រួតពិនិត្យ និងពិនិត្យឡើងវិញតាមកាលកំណត់។ ធនាគារធ្វើប្រតិបត្តិការ និងផ្តល់ប្រាក់កម្ចីនិងបុរេប្រទានដល់បុគ្គលឬសហគ្រាសនៅក្នុងព្រះរាជាណាចក្រកម្ពុជា។ ធនាគារកំណត់និងផ្តោតលើការគ្រប់គ្រងហានិភ័យឥណទាន នៅពេលដែលអ្នកខ្ចីត្រូវបានកំណត់អត្តសញ្ញាណ។

**ធនាគារឯកទេស សាវធើន បែរីមីល ភីអិលស៊ី**

(បង្កើតក្នុងព្រះរាជាណាចក្រកម្ពុជា)

លេខចុះបញ្ជីក្រុមហ៊ុន: 00011446

**កំណត់សម្គាល់លើរបាយការណ៍ហិរញ្ញវត្ថុ**

សម្រាប់ការិយបរិច្ឆេទបញ្ចប់ ថ្ងៃទី ៣១ ខែ ធ្នូ ឆ្នាំ ២០២១

**២៤. ឧបករណ៍ហិរញ្ញវត្ថុ (តព៌ទំព័រមុន)**

**២៤.១ គោលនយោបាយគ្រប់គ្រងហានិភ័យហិរញ្ញវត្ថុ (តព៌ទំព័រមុន)**

**(ខ) ហានិភ័យឥណទាន (តព៌ទំព័រមុន)**

(២) ការគ្រប់គ្រងកំរិតហានិភ័យនិងគោលនយោបាយកាត់បន្ថយ

ធនាគារប្រើគោលការណ៍ និងការអនុវត្តជាច្រើនដើម្បីកាត់បន្ថយហានិភ័យឥណទាន។ ទម្លាប់នៃការធ្វើទាំងនេះ គឺការទទួលបាននូវសុវត្ថិភាពក្នុងទម្រង់ជាវត្ថុបញ្ចាំសម្រាប់ប្រាក់កម្ចីដល់អតិថិជនដែលជាទម្លាប់ធម្មតា។ ធនាគារអនុវត្តគោលការណ៍ណែនាំស្តីពី ការទទួលយកបាននូវចំណាត់ថ្នាក់ជាក់លាក់នៃវត្ថុបញ្ចាំ ឬការកាត់បន្ថយហានិភ័យឥណទាន។ ប្រភេទវត្ថុបញ្ចាំសំខាន់ៗ ដែលធនាគារសុវត្ថិភាពសម្រាប់ប្រាក់កម្ចីជូនអតិថិជនគឺ៖

- ប្រាក់កម្ចីប៊ីប៊ីប៊ីតែកលើ ទ្រព្យសម្បត្តិលំនៅដ្ឋាន (ដីធ្លីអគារ និងទ្រព្យសម្បត្តិផ្សេងទៀត)។
- គិតកំរៃលើទ្រព្យសម្បត្តិអាជីវកម្មដូចជាដីធ្លី និងអគារ
- សាច់ប្រាក់ជាទម្រង់ប្រាក់បញ្ញើមានកំណត់

(៣) ឱនភាពនិងការផ្តល់គោលនយោបាយ

ធនាគារតម្រូវឱ្យអនុវត្តតាមចំណាត់ថ្នាក់ឥណទាន និងការផ្តល់ឥណទានជាកាតព្វកិច្ចស្របតាមប្រកាសលេខ ៧-០១៧-៣៤៤ និង ៧-០១៨-០០១ ចុះថ្ងៃទី១ ខែធ្នូ ឆ្នាំ ២០១៧ និងថ្ងៃទី១៦ ខែកុម្ភៈ ឆ្នាំ២០១៨ តាមចំណាត់ថ្នាក់និងការ ផ្តល់ឥណទាន។ គោលការណ៍នៃឱនភាពត្រូវបានកំណត់នៅក្នុងកំណត់សម្គាល់ ៤.៨ (ក)។

នៅកាលបរិច្ឆេទរបាយការណ៍នីមួយៗ ធនាគារវាយតម្លៃថាតើទ្រព្យសកម្ម ហិរញ្ញវត្ថុណាមួយនៃថ្ងៃដើមរំលស់ គឺជាឱនភាពឥណទានឬទេ។



**ធនាគារឯកទេស សាវធីន បែនីថល ភីអិលស៊ី**

(បង្កើតក្នុងព្រះរាជាណាចក្រកម្ពុជា)

លេខចុះបញ្ជីក្រុមហ៊ុន: 00011446

**កំណត់សម្គាល់លើរបាយការណ៍ហិរញ្ញវត្ថុ**

សម្រាប់ការិយបរិច្ឆេទបញ្ចប់ ថ្ងៃទី ៣១ ខែ ធ្នូ ឆ្នាំ ២០២១

**២៤. ឧបករណ៍ហិរញ្ញវត្ថុ (តពីទំព័រមុន)**

**២៤.១ គោលនយោបាយគ្រប់គ្រងហានិភ័យហិរញ្ញវត្ថុ (តពីទំព័រមុន)**

**(ខ) ហានិភ័យឥណទាន (តពីទំព័រមុន)**

**(៣) ឱនភាពនិងការផ្តល់គោលនយោបាយ (តពីទំព័រមុន)**

*ប្រាក់កម្ចី និង បុរេប្រទាន*

ធនាគារប្រើប្រាស់វិធីសាស្ត្រទូទៅដែលមាន ៣ដំណាក់កាលក្នុងការវាស់វែងការខាតបង់ឥណទានរំពឹងទុកសម្រាប់ប្រាក់កម្ចីនិងបុរេប្រទាន។

ការគណនាអត្រានៃការខាតរំពឹងទុក គឺផ្អែកទៅលើបច្ចេកទេសប៉ាន់ស្មានដូច ដែលបាន រៀបរាប់ក្នុងកំណត់សម្គាល់ ២៥.១(ខ) (១)។ ជាទូទៅធនាគារកំណត់ប្រាក់កម្ចី និង បុរេប្រទានទៅបុគ្គលដែលពាក់ព័ន្ធមានហានិភ័យឥណទាន ទាប។ ធនាគារសន្មតថាមាន ការកើនឡើងនូវហានិភ័យឥណទានខ្លាំងនៅពេល ដែលស្ថានភាពហិរញ្ញវត្ថុរបស់បុគ្គល ដែលពាក់ព័ន្ធមានការធ្លាក់ចុះខ្លាំង។

ដោយសារតែធនាគារអាចកំណត់នូវពេលវេលា នៃ សំណងពីបុគ្គលដែលពាក់ព័ន្ធបាន ធនាគារកំណត់ថាប្រាក់កម្ចីនិងបុរេប្រទាន ខកខាន ទូ ទាត់សងនៅពេលដែលបុគ្គលម្នាក់ មិនអាចសងបាន នៅពេលដែលត្រូវសង។ ធនាគារ កំណត់កម្ចីពីបុគ្គលពាក់ព័ន្ធជាឥណទាន **IMPAIRED** នៅពេលដែលបុគ្គលម្នាក់ ទំនង ជាមិនអាចទូទាត់សងបំណុល ទាំងមូល ឬ បុគ្គលម្នាក់បន្តខាត ឬ បុគ្គលម្នាក់មាន ឱនភាពលើមូលធនសរុប។

ធនាគារកំណត់ប្រូបាប៊ីលីតេនៃភាពមិនទៀងទាត់សម្រាប់ប្រាក់កម្ចីនិងបុរេប្រទានទាំងនេះដោយប្រើប្រាស់ព័ត៌មានផ្ទៃក្នុងនិងខាងក្រៅដែលកើតមាន។

**ធនាគារឯកទេស សាច់ដើមប្រាក់ថវិកា ភីអិលស៊ី**

( បង្កើតក្នុងព្រះរាជាណាចក្រកម្ពុជា )

លេខចុះបញ្ជីក្រុមហ៊ុន: 00011446

**កំណត់សំគាល់លើរបាយការណ៍ហិរញ្ញវត្ថុ  
សំរាប់ការិយបរិច្ឆេទបញ្ចប់ ថ្ងៃទី ៣១ ខែ ធ្នូ ឆ្នាំ ២០២១**

**២៤. ឧបករណ៍ហិរញ្ញវត្ថុ (តព័ទ្ធជុំវិញ)**

**២៤.១ គោលនយោបាយគ្រប់គ្រងហានិភ័យហិរញ្ញវត្ថុ (តព័ទ្ធជុំវិញ)**

(ខ) ហានិភ័យឥណទាន (តព័ទ្ធជុំវិញ)

(៣) ឱនភាពនិងការផ្តល់គោលនយោបាយ (តព័ទ្ធជុំវិញ)

*ប្រាក់កម្ចី និង បុរេប្រទាន (តព័ទ្ធជុំវិញ)*

ព័ត៌មានអំពីហានិភ័យនៃឥណទាននិងសំវិធានធនបាត់បង់ដែលបានគណនាក្រោម CIFRS 9 សម្រាប់ប្រាក់កម្ចីនិងបុរេប្រទានត្រូវបានសង្ខេប ដូចខាងក្រោម:

	តម្លៃសរុប ដុល្លារអាមេរិក	១២ខែ-ការខាតបង់ ឥណទានរំពឹងទុក យៈពេល ១២ ខែ (ដំណាក់កាលទី ១) ដុល្លារអាមេរិក	ការខាតបង់ឥណ ទានរំពឹងទុកក្នុង លើស១២ខែ - មិន មែនឥណទាន ឱ នភាព (ដំណាក់ កាលទី ២) ដុល្លារអាមេរិក	ការខាតបង់ឥណ ទានដែលរំពឹងទុក លើស១២ខែ - ឥណ ទានឱនភាព (ដំណាក់កាលទី ៣) ដុល្លារអាមេរិក	ចំនួនទឹកប្រាក់យោង ដុល្លារអាមេរិក
<b>31.12.2021</b>					
1 – 30 ថ្ងៃហួសកាលកំណត់	9,712,161	(247,460)	-	-	9,464,701
30 – 90 ថ្ងៃហួសកាលកំណត់	774,120	-	(149,766)	-	624,354
ច្រើនជាង 90 ថ្ងៃ	1,007,269	-	-	(735,484)	271,785
	11,493,550	(247,460)	(149,766)	(735,484)	10,360,840

**ធនាគារឯកទេស សាច់ដើមឃៃភីថល ភីអិលស៊ី**

( បង្កើតក្នុងព្រះរាជាណាចក្រកម្ពុជា )

លេខចុះបញ្ជីក្រុមហ៊ុន: 00011446

**កំណត់សំគាល់លើរបាយការណ៍ហិរញ្ញវត្ថុ**

**សំរាប់ការិយបរិច្ឆេទបញ្ចប់ ថ្ងៃទី ៣១ ខែ ធ្នូ ឆ្នាំ ២០២១**

**២៤. ឧបករណ៍ហិរញ្ញវត្ថុ (តពីទំព័រមុន)**

**២៤.១ គោលនយោបាយគ្រប់គ្រងហានិភ័យហិរញ្ញវត្ថុ (តពីទំព័រមុន)**

**(ខ) ហានិភ័យឥណទាន (តពីទំព័រមុន)**

(៣) ឱនភាពនិងការផ្តល់គោលនយោបាយ (តពីទំព័រមុន)

*ប្រាក់កម្ចី និង បុរេប្រទាន (តពីទំព័រមុន)*

ព័ត៌មានអំពីហានិភ័យនៃឥណទាននិងសំវិធានធនបាត់បង់ដែលបានគណនាក្រោម CIFRS 9 សម្រាប់ប្រាក់កម្ចីនិងបុរេប្រទានត្រូវបានសង្ខេបដូចខាងក្រោម: (តពីទំព័រមុន)

	តម្លៃសរុប ដុល្លារអាមេរិក	12ខែ-ការខាតបង់ ឥណទានរំពឹងទុក យៈពេល ១២ ខែ (ដំណាក់កាលទី ១) ដុល្លារអាមេរិក	ការខាតបង់ឥណ ទានរំពឹងទុកក្នុង លើស១២ខែ - មិន មែនឥណទាន ឱ នភាព (ដំណាក់ កាលទី ២) ដុល្លារអាមេរិក	ការខាតបង់ឥណ ទានដែលរំពឹងទុក លើស១២ខែ - ឥណ ទានឱនភាព (ដំណាក់កាលទី ៣) ដុល្លារអាមេរិក	ចំនួនទឹកប្រាក់យោង ដុល្លារអាមេរិក
<b>31.12.2020</b>					
1 – 30 ថ្ងៃហួសកាលកំណត់	11,197,689	(299,933)	-	-	10,897,756
30 – 90 ថ្ងៃហួសកាលកំណត់	295,818	-	-	-	295,818
ច្រើនជាង 90 ថ្ងៃ	416,527	-	-	(369,789)	46,738
	<b>11,910,034</b>	<b>(299,933)</b>	<b>-</b>	<b>(369,789)</b>	<b>11,240,312</b>

**ធនាគារឯកទេស សាច់ដើមប្រាក់ថវិកា ភីអិលស៊ី**

( បង្កើតក្នុងព្រះរាជាណាចក្រកម្ពុជា )

លេខចុះបញ្ជីក្រុមហ៊ុន: 00011446

**កំណត់សំគាល់លើរបាយការណ៍ហិរញ្ញវត្ថុ  
សំរាប់ការិយបរិច្ឆេទបញ្ចប់ ថ្ងៃទី ៣១ ខែ ធ្នូ ឆ្នាំ ២០២១**

**២៤. ឧបករណ៍ហិរញ្ញវត្ថុ (តព័ទ្ធជុំវិញ)**

**២៤.១ គោលនយោបាយគ្រប់គ្រងហានិភ័យហិរញ្ញវត្ថុ (តព័ទ្ធជុំវិញ)**

**(ខ) ហានិភ័យឥណទាន (តព័ទ្ធជុំវិញ)**

**(៣) ឱនភាពនិងការផ្តល់គោលនយោបាយ (តព័ទ្ធជុំវិញ)**

ព័ត៌មានអំពីហានិភ័យនៃឥណទាននិងសំវិធានធនបាត់បង់ដែលបានគណនាក្រោម CIFRS 9 សម្រាប់ប្រាក់កម្ចីនិងបុរេប្រទានត្រូវបានសង្ខេប  
ដូចខាងក្រោម: (តព័ទ្ធជុំវិញ)

	តម្លៃសរុប ខ្មែរពាន់រៀល	12ខែ-ការខាតបង់ ឥណទានរំពឹងទុក រយៈពេល ១២ ខែ (ដំណាក់កាលទី ១) ខ្មែរពាន់រៀល	ការខាតបង់ឥណ ទានរំពឹងទុកក្នុង លើស១២ខែ - មិន មែនឥណទាន ឱ នភាព (ដំណាក់ កាលទី ២) ខ្មែរពាន់រៀល	ការខាតបង់ឥណ ទានដែលរំពឹងទុក លើស១២ខែ - ឥណ ទានឱនភាព (ដំណាក់កាលទី ៣) ខ្មែរពាន់រៀល	ចំនួនទឹកប្រាក់យោង ខ្មែរពាន់រៀល
<b>31.12.2021</b>					
1 – 30 ថ្ងៃហួសកាលកំណត់	39,567,344	(1,008,152)	-	-	38,559,192
30 – 90 ថ្ងៃហួសកាលកំណត់	3,153,765	-	(610,147)	-	2,543,618
ច្រើនជាង 90 ថ្ងៃ	4,103,614	-	-	(2,996,362)	1,107,252
	<b>46,824,723</b>	<b>(1,008,152)</b>	<b>(610,147)</b>	<b>(2,996,362)</b>	<b>42,210,062</b>

**ធនាគារឯកទេស សាច់ដើមប្រាក់ថវិកា ភីអិលស៊ី**

( បង្កើតក្នុងព្រះរាជាណាចក្រកម្ពុជា )

លេខចុះបញ្ជីក្រុមហ៊ុន: 00011446

**កំណត់សំគាល់លើរបាយការណ៍ហិរញ្ញវត្ថុ  
សំរាប់ការិយបរិច្ឆេទបញ្ចប់ ថ្ងៃទី ៣១ ខែ ធ្នូ ឆ្នាំ ២០២១**

**២៤. ឧបករណ៍ហិរញ្ញវត្ថុ (តព័ទ្ធជាមុន)**

**២៤.១ គោលនយោបាយគ្រប់គ្រងហានិភ័យហិរញ្ញវត្ថុ (តព័ទ្ធជាមុន)**

**(ខ) ហានិភ័យឥណទាន (តព័ទ្ធជាមុន)**

**(៣) ឱនភាពនិងការផ្តល់គោលនយោបាយ (តព័ទ្ធជាមុន)**

ព័ត៌មានអំពីហានិភ័យនៃឥណទាននិងសំវិធានធនបាត់បង់ដែលបានគណនាក្រោម CIFRS 9 សម្រាប់ប្រាក់កម្ចីនិងបុរេប្រទានត្រូវបានសង្ខេប  
ដូចខាងក្រោម: (តព័ទ្ធជាមុន)

	តម្លៃសរុប ខ្មែរពាន់រៀល	12ខែ-ការខាតបង់ ឥណទានរំពឹងទុក រយៈពេល ១២ ខែ (ដំណាក់កាលទី ១) ខ្មែរពាន់រៀល	ការខាតបង់ឥណ ទានរំពឹងទុកក្នុង លើស១២ខែ - មិន មែនឥណទាន ឱ នភាព (ដំណាក់ កាលទី ២) ខ្មែរពាន់រៀល	ការខាតបង់ឥណ ទានដែលរំពឹងទុក លើស១២ខែ - ឥណ ទានឱនភាព (ដំណាក់កាលទី ៣) ខ្មែរពាន់រៀល	ចំនួនទឹកប្រាក់យោង ខ្មែរពាន់រៀល
<b>31.12.2020</b>					
1 – 30 ថ្ងៃហួសកាលកំណត់	45,294,652	(1,213,229)	-	-	44,081,423
30 – 90 ថ្ងៃហួសកាលកំណត់	1,196,584	-	-	-	1,196,584
ច្រើនជាង 90 ថ្ងៃ	1,684,850	-	-	(1,495,795)	189,055
	<b>48,176,086</b>	<b>(1,213,229)</b>	<b>-</b>	<b>(1,495,795)</b>	<b>45,467,062</b>

**ធនាគារឯកទេស សាវធើនយែភីថល ភីអិលស៊ី**  
**( បង្កើតក្នុងព្រះរាជាណាចក្រកម្ពុជា )**  
 លេខចុះបញ្ជីក្រុមហ៊ុន: 00011446

**កំណត់សំគាល់លើរបាយការណ៍ហិរញ្ញវត្ថុ**  
**សំរាប់ការិយបរិច្ឆេទបញ្ចប់ ថ្ងៃទី ៣១ ខែ ធ្នូ ឆ្នាំ ២០២១**

**២៤. ឧបករណ៍ហិរញ្ញវត្ថុ (តព៌ទំព័រមុន)**

**២៤.១ គោលនយោបាយគ្រប់គ្រងហានិភ័យហិរញ្ញវត្ថុ (តព៌ទំព័រមុន)**

**(ខ) ហានិភ័យឥណទាន (តព៌ទំព័រមុន)**

**(៣) ឱនភាពនិងការផ្តល់គោលនយោបាយ (តព៌ទំព័រមុន)**

បំរែបំរួលនេះ គឺជាសំវិធានធនការបាត់បង់ទាក់ទងនឹងប្រាក់កម្ចីនិងបុរេប្រទានត្រូវបានបង្ហាញនៅក្នុងកំណត់ត្រា ៧ ។

គណនីត្រូវទារផ្សេងៗ

គណនីត្រូវទារផ្សេងៗក៏ជាកម្មវត្ថុគំរូរអោយមានការធ្វើការឱនភាព នៃស៊ី CIFRS 9 ការខាតបង់លើឱនភាពនៃតម្លៃគឺមានលក្ខណៈមិនត្រឹមត្រូវ ហើយដូច្នេះវាមិនត្រូវបានផ្តល់ជូនទេ។

សមតុល្យសាច់ប្រាក់និងធនាគារ

ចលនានេះគឺជាសំវិធានធនការបាត់បង់ទាក់ទងនឹងសាច់ប្រាក់និងសមតុល្យធនាគារត្រូវបានបង្ហាញនៅក្នុងកំណត់សម្គាល់ទី ៦ ។

**(៤) ការប៉ះពាល់អតិបរមាលើហានិភ័យឥណទានមុនពេលដាក់វត្ថុបញ្ចាំឬការពង្រឹងឥណទានផ្សេងទៀត**

ហានិភ័យឥណទានដែលកើតឡើងពីសកម្មភាពនិងតារាងតុល្យការមានដូចខាងក្រោម៖

	31.12.2021 ដុល្លារអាមេរិក	31.12.2020 ដុល្លារអាមេរិក	31.12.2021 ខ្មែរពាន់រៀល	31.12.2020 ខ្មែរពាន់រៀល
<b>ហានិភ័យឥណទានទាក់ទងនឹងទ្រព្យ</b>				
<b>សកម្មភាពតុល្យការ៖</b>				
សមតុល្យធនាគារ - ដុល	4,167,882	3,521,407	16,979,951	14,244,092
ប្រាក់កម្ចីនិងបុរេប្រទាន - ដុល	11,493,550	11,910,034	46,824,723	48,176,088
ទ្រព្យសម្បត្តិផ្សេងទៀត	136,201	162,767	554,883	658,393
	<b>15,797,633</b>	<b>15,594,208</b>	<b>64,359,557</b>	<b>63,078,573</b>
<b>ហានិភ័យឥណទានទាក់ទងនឹងទ្រព្យ</b>				
<b>សកម្មភាពតុល្យការ៖</b>				
ផ្នែកដែលមិនប្រើនៃលើឥណទាន	-	-	-	-
សរុបហានិភ័យឥណទានអតិបរមា	<b>15,797,633</b>	<b>15,594,208</b>	<b>64,359,557</b>	<b>63,078,573</b>

**ធនាគារឯកទេស សាវធើនយែភីថល ភីអិលស៊ី**

(បង្កើតក្នុងព្រះរាជាណាចក្រកម្ពុជា)

លេខចុះបញ្ជីក្រុមហ៊ុន: 00011446

**កំណត់សំគាល់លើរបាយការណ៍ហិរញ្ញវត្ថុ**

**សំរាប់ការិយបរិច្ឆេទបញ្ចប់ ថ្ងៃទី ៣១ ខែ ធ្នូ ឆ្នាំ ២០២១**

**២៤. ឧបករណ៍ហិរញ្ញវត្ថុ (តព៌ទំព័រមុន)**

**២៤.១ គោលនយោបាយគ្រប់គ្រងហានិភ័យហិរញ្ញវត្ថុ (តព៌ទំព័រមុន)**

**(ខ) ហានិភ័យឥណទាន (តព៌ទំព័រមុន)**

**(៥) ការប្រឈមហានិភ័យឥណទាន**

នៅចុងការិបរិច្ឆេទនៃរបាយការណ៍ ការប៉ះពាល់អតិបរមាទៅនឹងហានិភ័យឥណទាន ត្រូវបានតំណាងដោយតម្លៃយោងនៃទ្រព្យសកម្មហិរញ្ញវត្ថុនីមួយៗ ដែលត្រូវបានទទួលស្គាល់នៅក្នុងសេចក្តីថ្លែងការណ៍ ស្តីពីជំហរហិរញ្ញវត្ថុរបស់ធនាគារបន្ទាប់ពីដកប្រាក់ឧបត្ថម្ភណាមួយសម្រាប់ការខាតបង់លើឱនភាពនៃតម្លៃ (បើអាចអនុវត្តបាន)។

ប្រាក់កម្ចីដែលមានលក្ខខណ្ឌដែលបានចរចាឡើងវិញ / ប្រាក់កម្ចីមានរចនាសម្ព័ន្ធឡើងវិញ

ប្រាក់កម្ចីដែលមានលក្ខខណ្ឌដែលត្រូវបានចរចាឡើងវិញគឺជាប្រាក់កម្ចី ដែលត្រូវបានកំណត់ពេលវេលាប្រើប្រាស់ឡើងវិញ ដោយអនុលោមតាមកិច្ចព្រមព្រៀងដែលបានកំណត់កាលវិភាគសងថ្មីតាមកាលកំណត់ ដែលកើតឡើងដោយភាពទន់ខ្សោយនៅក្នុងស្ថានភាពហិរញ្ញវត្ថុរបស់អ្នកខ្ចី និង / ឬអសមត្ថភាពក្នុងការសងប្រាក់កម្ចីដូច ដែលបានព្រមព្រៀងគ្នា។ ប្រាក់កម្ចី ដែលត្រូវរៀបចំរចនាសម្ព័ន្ធឡើងវិញ បានពឹងផ្អែកលើមូលដ្ឋាននៃចក្ខុវិស័យអាជីវកម្ម និងសមត្ថភាពក្នុងការសងប្រាក់របស់អ្នកខ្ចី យោងតាមការព្យាករណ៍លំហូរសាច់ប្រាក់ថ្មី ដែលគាំទ្រដោយទស្សនវិស័យអាជីវកម្មដែលបានធ្វើបច្ចុប្បន្នភាព និងលក្ខខណ្ឌទីផ្សារទូទៅដែលផ្អែកលើការប៉ាន់ស្មានជាក់ស្តែងដោយប្រុងប្រយ័ត្ន។

នៅពេលដែល ប្រាក់កម្ចីត្រូវបានរៀបចំឡើងវិញ វានៅតែស្ថិតក្នុងប្រភេទដ ដែលឯករាជ្យនៃការអនុវត្តគួរជាទីពេញចិត្ត បន្ទាប់ពីរៀបចំរចនាសម្ព័ន្ធឡើងវិញ។ ការចាត់ចំណាត់ថ្នាក់ មិនត្រូវបានកែលម្អទេដរាបណាមិនមានបំណុលហួសកាលកំណត់សងជាប្រាក់ដើម និងការប្រាក់ក្នុងរយៈពេល៣ឆ្នាំ និងក្នុងរយៈពេលមិនតិចជាង ៣ ខែ។

**គោលការណ៍លុបចោល**

ដោយអនុលោម តាមគោលការណ៍ណែនាំរបស់ធនាគារជាតិនៃកម្ពុជាធនាគារនឹងលុបចោលនូវប្រាក់កម្ចី / ប្រាក់កម្ចីជាមុន ឬចំណែកណាមួយនៃប្រាក់កម្ចីពីតារាងគុណប្រាក់របស់ខ្លួន នៅពេលធនាគារបាត់បង់សិទ្ធិគ្រប់គ្រងកិច្ចសន្យាលើប្រាក់កម្ចី ឬនៅពេលដែលប្រាក់កម្ចីទាំងអស់ឬផ្នែកខ្លះត្រូវបានចាត់ទុកថាមិនអាចទារបាន ឬមិនមានការរំពឹងទុកពិតប្រាកដនៃការសងឡើងវិញ។

**ធនាគារឯកទេស សាវធើនយែភីថល ភីអិលស៊ី**

( បង្កើតក្នុងព្រះរាជាណាចក្រកម្ពុជា )

លេខចុះបញ្ជីក្រុមហ៊ុន: 00011446

**កំណត់សំគាល់លើរបាយការណ៍ហិរញ្ញវត្ថុ**

**សំរាប់ការិយបរិច្ឆេទបញ្ចប់ ថ្ងៃទី ៣១ ខែ ធ្នូ ឆ្នាំ ២០២១**

**២៤. ឧបករណ៍ហិរញ្ញវត្ថុ (តពិទំព័រមុន)**

**២៤.១ គោលនយោបាយគ្រប់គ្រងហានិភ័យហិរញ្ញវត្ថុ (តពិទំព័រមុន)**

**(ខ) ហានិភ័យឥណទាន (តពិទំព័រមុន)**

**(៥) ការប្រឈមហានិភ័យឥណទាន**

ធនាគាររក្សាទ្រព្យបញ្ចាំចំពោះប្រាក់កម្ចី និងបុរេប្រទានក្នុងទម្រង់នៃផលប្រយោជន៍បញ្ចាំលើទ្រព្យសម្បត្តិ និង / ឬការធានា។ ការប៉ាន់ប្រមាណនៃតម្លៃសមរម្យ គឺផ្អែកលើតម្លៃនៃវត្ថុបញ្ចាំ ដែលបានវាយតម្លៃប្រចាំឆ្នាំ។ ពុំមានទ្រព្យសកម្មមិនមែនហិរញ្ញវត្ថុ ដែលធនាគារទទួលបានក្នុងឆ្នាំនោះទេ វត្ថុបញ្ចាំដែលបានរក្សាដើម្បីធានារាល់ហានិភ័យលើប្រាក់កម្ចី និងបុរេប្រទាន។ ទ្រព្យសម្បត្តិ ដែលត្រូវរឹបអូសត្រូវលក់ក្នុងរយៈពេលមួយឆ្នាំតាមតម្រូវការរបស់គោលការណ៍ណែនាំរបស់ធនាគារជាតិនៃកម្ពុជា និងត្រូវបានចាត់ថ្នាក់ក្នុងរបាយការណ៍ជំហរហិរញ្ញវត្ថុជាទ្រព្យដែលបានរឹបអូស។

**ការប្រមូលផ្តុំហានិភ័យឥណទាន**

ការវិភាគនៃការប្រមូលផ្តុំហានិភ័យឥណទានពីប្រាក់កម្ចីនិងបុរេប្រទាន នៅចុងបញ្ចប់នៃរយៈពេលរបាយការណ៍ត្រូវបានបង្ហាញនៅក្នុងកំណត់សម្គាល់៧ ទៅលើរបាយការណ៍ហិរញ្ញវត្ថុ។

**(គ) ហានិភ័យទីផ្សារ**

ហានិភ័យទីផ្សារ គឺជាហានិភ័យនៃការបាត់បង់ដែលកើតឡើងពីការផ្លាស់ប្តូរមិនល្អនៅក្នុងកម្រិតនៃតម្លៃឬអត្រាទីផ្សារ ដែលសមាសធាតុសំខាន់ពីរគឺហានិភ័យប្តូររូបិយប័ណ្ណបរទេសនិងហានិភ័យអត្រាការប្រាក់។ ហានិភ័យទីផ្សារដែលកើតឡើងពីសកម្មភាពជួញដូរ ត្រូវបានគ្រប់គ្រងដោយការសម្គាល់ទីផ្សារជំហរពាណិជ្ជកម្មប្រឆាំងនឹងការកំណត់ហានិភ័យទីផ្សារ ដែលបានកំណត់ទុកជាមុន។

**(១) ហានិភ័យរូបិយប័ណ្ណបរទេស**

ហានិភ័យនៃការប្តូររូបិយប័ណ្ណបរទេសសំដៅទៅលើ ការផ្លាស់ប្តូរអត្រាប្តូរប្រាក់គ្រប់ពេលនៅពេលមានប្រតិបត្តិការប្តូររូបិយប័ណ្ណបរទេស។ ធនាគាររក្សាគោលការណ៍មិនប្តូររូបិយនៅពេលអត្រាប្រែប្រួលខ្លាំង។ រាល់ការប្តូររូបិយប័ណ្ណបរទេសត្រូវបានត្រួតពិនិត្យឡើងវិញ ដើម្បីកាត់បន្ថយកំរិតនៃការខាតបង់។



**ធនាគារឯកទេស សាវធើនយែភីថល ភីអិលស៊ី**

( បង្កើតក្នុងព្រះរាជាណាចក្រកម្ពុជា )

លេខចុះបញ្ជីក្រុមហ៊ុន: 00011446

**កំណត់សំគាល់លើរបាយការណ៍ហិរញ្ញវត្ថុ**

**សំរាប់ការិយបរិច្ឆេទបញ្ចប់ ថ្ងៃទី ៣១ ខែ ធ្នូ ឆ្នាំ ២០២១**

**២៤. ឧបករណ៍ហិរញ្ញវត្ថុ (តពិទំព័រមុន)**

**២៤.១ គោលនយោបាយគ្រប់គ្រងហានិភ័យហិរញ្ញវត្ថុ (តពិទំព័រមុន)**

**(គ) ហានិភ័យទីផ្សារ(តពិទំព័រមុន)**

**(១) ហានិភ័យរូបិយប័ណ្ណបរទេស (តពិទំព័រមុន)**

ហានិភ័យរូបិយប័ណ្ណ កើតឡើងពីប្រតិបត្តិការពាណិជ្ជកម្មនាពេលអនាគត ត្រូវបានការទទួលស្គាល់ជាទ្រព្យសម្បត្តិ និងបំណុល ដែលត្រូវបានទទួលស្គាល់ជារូបិយប័ណ្ណ ដែលមិនមែនជារូបិយប័ណ្ណ នៃដំណើររបស់ការរបស់ធនាគារ។

ហានិភ័យនៃអត្រាប្តូរប្រាក់បរទេសរបស់ធនាគារ នៅចុងបញ្ចប់នៃរយៈពេលរបាយការណ៍ ត្រូវបានបង្ហាញនៅក្នុងកំណត់សម្គាល់ផ្សេងៗគ្នាទៅនឹងរបាយការណ៍ហិរញ្ញវត្ថុ។

រាល់ការផ្លាស់ប្តូរអត្រាប្តូរប្រាក់បរទេស ដែលអាចកើតមាននៅចុងបញ្ចប់ការិយបរិច្ឆេទរបាយការណ៍ ជាមួយនឹងរូបិយប័ណ្ណរបស់ធនាគារមិនមានផលប៉ះពាល់ជាប្រាក់ចំណេញ ឬខាតបន្ទាប់ពីការបង់ពន្ធ និងចំណូលផ្សេងៗរបស់ធនាគារហេតុដូចនេះមិនមានការវិភាគភាពប្រែប្រួលត្រូវបានបង្ហាញ។

**(២) ហានិភ័យអត្រាការប្រាក់**

ហានិភ័យអត្រាការប្រាក់ សំដៅទៅលើភាពប្រែប្រួលនៃប្រាក់ចំណូលការប្រាក់សុទ្ធ ដែលបណ្តាលមកពីការផ្លាស់ប្តូរកម្រិតអត្រាការប្រាក់និងការផ្លាស់ប្តូរសមាសភាពទ្រព្យសកម្មនិងបំណុល។ ហានិភ័យអត្រាការប្រាក់ត្រូវបានគ្រប់គ្រងតាមរយៈការត្រួតពិនិត្យយ៉ាងដិតដល់នូវប្រាក់ចំណេញលើការវិនិយោគ ការកំណត់តម្លៃទីផ្សារ ការចំណាយនៃមូលនិធិ និងតាមរយៈការវិភាគគម្លាតភាព អត្រាការប្រាក់។ ការកាត់បន្ថយសក្តានុពលនៃប្រាក់ចំណូលការប្រាក់សុទ្ធពីចលនាអត្រាការប្រាក់ ត្រូវបានត្រួតពិនិត្យ និងកំណត់ដើម្បីទប់ទល់នឹងហានិភ័យ។

ហានិភ័យនៃអត្រាការប្រាក់របស់ធនាគារ ដោយផ្អែកលើតម្រូវការនៃឧបករណ៍ហិរញ្ញវត្ថុនៅចុងការិយបរិច្ឆេទរបាយការណ៍ត្រូវបានបង្ហាញនៅក្នុងកំណត់សម្គាល់ផ្សេងៗគ្នាទៅនឹងរបាយការណ៍ហិរញ្ញវត្ថុ។

**ធនាគារឯកទេស សាវណេនយែភីថល ភីអិលស៊ី**

( បង្កើតក្នុងព្រះរាជាណាចក្រកម្ពុជា )

លេខចុះបញ្ជីក្រុមហ៊ុន: 00011446

**កំណត់សំគាល់លើរបាយការណ៍ហិរញ្ញវត្ថុ**

**សំរាប់ការិយបរិច្ឆេទបញ្ចប់ ថ្ងៃទី ៣១ ខែ ធ្នូ ឆ្នាំ ២០២១**

**២៤. ឧបករណ៍ហិរញ្ញវត្ថុ (តព៌ទំព័រមុន)**

**២៤.១ គោលនយោបាយគ្រប់គ្រងហានិភ័យហិរញ្ញវត្ថុ (តព៌ទំព័រមុន)**

**(គ) ហានិភ័យទីផ្សារ(តព៌ទំព័រមុន)**

**(២) ហានិភ័យអត្រាការប្រាក់**

ធនាគារមិនរាប់បញ្ចូលបំណុល ដែលមានអត្រាថេរតាមបច្ចុប្បន្នតាមរយៈប្រាក់ ចំណេញ ឬខាតបង់ទេ ហើយធនាគារក៏មិនមាននិស្សន្ទវត្ថុដូចនៅដំណាច់ឆ្នាំដែរ។ ដូច្នេះការផ្លាស់ប្តូរអត្រាការប្រាក់នៅកាលបរិច្ឆេទរបាយការណ៍នឹងមិនប៉ះពាល់ ដល់ប្រាក់ចំណេញឬខាតទេ។

ធនាគារ មិនមានអត្រាឡើងចុះខ្លាំងគួរឱ្យកត់សម្គាល់ទេ។ រាល់ការផ្លាស់ប្តូរដែល អាចធ្វើទៅបានក្នុងអត្រាការប្រាក់ ដែលឡើងចុះខ្លាំងនៅចុងបញ្ចប់នៃរយៈពេល របាយការណ៍ មិនមានផលប៉ះពាល់ដល់ប្រាក់ចំណេញក្រោយបង់ពន្ធទេ និង ប្រាក់ចំណូលផ្សេងៗទៀតរបស់ធនាគារ មិនមានការវិភាគពីភាពប្រែប្រួលណា មួយត្រូវបានបង្ហាញឡើយ។

**(៣) ហានិភ័យនៃដើមទុន**

ធនាគារមិនមានការវិនិយោគលើផ្សារមូលបត្រឡើយ ហេតុដូច្នេះហើយមិនត្រូវ ប្រឈមនឹងហានិភ័យតម្លៃភាគហ៊ុនទេ។

**(ឃ) ហានិភ័យសាច់ប្រាក់ងាយស្រួល**

ហានិភ័យនៃសាច់ប្រាក់ ងាយស្រួលទាក់ទងនឹងសមត្ថភាពក្នុងការរក្សាទ្រព្យសម្បត្តិងាយ ស្រួលឱ្យបានគ្រប់គ្រាន់ ដើម្បីធានាកាតព្វកិច្ចហិរញ្ញវត្ថុរបស់ពួកគេនៅពេលមានកង្វះ ។

បន្ថែមលើការអនុលោមភាពពេញលេញនៃតម្រូវការសាច់ប្រាក់ងាយស្រួល អ្នកគ្រប់គ្រង ធនាគារតាមដានយ៉ាងជិតស្និទ្ធនូវរាល់លំហូរចូល និងលំហូរចេញ និងគំរោងនៃ របាយការណ៍ជាប្រចាំ។ ការផ្លាស់ប្តូរប្រាក់កម្ចីរបស់អតិថិជន ត្រូវបានត្រួតពិនិត្យលើតម្រូវ ការសាច់ប្រាក់ងាយស្រួល ដើម្បីធានាបាននូវសាច់ប្រាក់ងាយស្រួលគ្រប់គ្រាន់ដើម្បី បំពេញកាតព្វកិច្ចហិរញ្ញវត្ថុរបស់ខ្លួន និងនៅពេលដែលពួកគេត្រូវបង់។

**ធនាគារឯកទេស សាវធើនយែភីថល ភីអិលស៊ី**  
**( បង្កើតក្នុងព្រះរាជាណាចក្រកម្ពុជា )**  
 លេខចុះបញ្ជីក្រុមហ៊ុន: 00011446

**កំណត់សំគាល់លើរបាយការណ៍ហិរញ្ញវត្ថុ**  
**សំរាប់ការិយបរិច្ឆេទបញ្ចប់ ថ្ងៃទី ៣១ ខែ ធ្នូ ឆ្នាំ ២០២១**

**២៤. ឧបករណ៍ហិរញ្ញវត្ថុ (ត្រីមីន័រមុន)**

**២៤.១ គោលនយោបាយគ្រប់គ្រងហានិភ័យហិរញ្ញវត្ថុ (ត្រីមីន័រមុន)**

**(យ) ហានិភ័យសាច់ប្រាក់ងាយស្រួល (ត្រីមីន័រមុន)**

តារាងខាងក្រោម បង្ហាញពីទម្រង់កាលកំណត់នៃបំណុលហិរញ្ញវត្ថុនៅចុងការិយបរិច្ឆេទ របាយការណ៍ដោយផ្អែកលើលំហូរសាច់ប្រាក់ក្នុងកិច្ចសន្យា (រាប់បញ្ចូលទាំងការទូទាត់ការ ប្រាក់គណនាដោយប្រើអត្រាកិច្ចសន្យា ឬប្រសិនបើមានការឡើងចុះខ្លាំងដោយផ្អែកលើ អត្រានៅចុងបញ្ចប់នៃរយៈពេលរបាយការណ៍)៖

	អត្រា មធ្យម លើការ ប្រាក់ %	កិច្ចសន្យា មិនរាប់បញ្ចូល ក្នុងលំហូរសាច់				
		ចំនួនយោង ដុល្លារអាមេរិក	ប្រាក់ ដុល្លារអាមេរិក	រយៈពេល 1 ឆ្នាំ ដុល្លារអាមេរិក	1 - 5 ដុល្លារអាមេរិក	លើសពី 5 ដុល្លារអាមេរិក
<b>31.12.2021</b>						
<u>បំណុលហិរញ្ញវត្ថុដែល</u>						
<u>មិនមែនជានិស្សន្ទវត្ថុ</u>						
បំណុលផ្សេងទៀត	គ្មាន	43,855	43,855	43,855	-	-
បំណុលជួល	8%	31,506	33,868	16,934	16,934	-
		<b>75,361</b>	<b>77,723</b>	<b>60,789</b>	<b>16,934</b>	<b>-</b>
<b>31.12.2020</b>						
<u>បំណុលហិរញ្ញវត្ថុដែល</u>						
<u>មិនមែនជានិស្សន្ទវត្ថុ</u>						
បំណុលផ្សេងទៀត	គ្មាន	43,204	43,204	43,204	-	-
បំណុលជួល	8%	-	-	-	-	-
		<b>43,204</b>	<b>43,204</b>	<b>43,204</b>	<b>-</b>	<b>-</b>

**ធនាគារឯកទេស សាវធើនយែភីថល ភីអិលស៊ី**  
**( បង្កើតក្នុងព្រះរាជាណាចក្រកម្ពុជា )**  
 លេខចុះបញ្ជីក្រុមហ៊ុន: 00011446

**កំណត់សំគាល់លើរបាយការណ៍ហិរញ្ញវត្ថុ**  
**សំរាប់ការិយបរិច្ឆេទបញ្ចប់ ថ្ងៃទី ៣១ ខែ ធ្នូ ឆ្នាំ ២០២១**

**២៤. ឧបករណ៍ហិរញ្ញវត្ថុ (តពីទំព័រមុន)**

**២៤.១ គោលនយោបាយគ្រប់គ្រងហានិភ័យហិរញ្ញវត្ថុ (តពីទំព័រមុន)**

**(យ) ហានិភ័យសាច់ប្រាក់ងាយស្រួល (តពីទំព័រមុន)**

តារាងខាងក្រោមបង្ហាញពីទម្រង់កាលកំណត់នៃបំណុលហិរញ្ញវត្ថុនៅចុងការិយបរិច្ឆេទ របាយការណ៍ដោយផ្អែកលើលំហូរសាច់ប្រាក់ក្នុងកិច្ចសន្យា (រាប់បញ្ចូលទាំងការទូទាត់ការ ប្រាក់គណនាដោយប្រើអត្រាកិច្ចសន្យាឬប្រសិនបើមានការឡើងចុះខ្លាំងដោយផ្អែកលើអត្រា នៅចុងបញ្ចប់នៃរយៈពេលរបាយការណ៍) :

	អត្រា មធ្យម លើការ ប្រាក់ %	ចំនួនយោង ខ្មែរពាន់រៀល	កិច្ចសន្យា មិនរាប់បញ្ចូល ក្នុងលំហូរសាច់			
			ប្រាក់ ខ្មែរពាន់រៀល	រយៈពេល 1 ឆ្នាំ ខ្មែរពាន់រៀល	1 - 5 ខ្មែរពាន់រៀល	លើសពី 5 ខ្មែរពាន់រៀល
<u>31.12.2021</u>						
បំណុលហិរញ្ញវត្ថុដែល មិនមែនជានិស្សន្ទវត្ថុ						
បំណុលផ្សេងទៀត	គ្មាន	178,665	178,665	178,665	-	-
បំណុលភតិសន្យា	8%	128,355	137,978	68,989	68,989	-
		307,020	316,643	247,654	68,989	-
<u>31.12.2020</u>						
បំណុលហិរញ្ញវត្ថុដែល មិនមែនជានិស្សន្ទវត្ថុ						
បំណុលផ្សេងទៀត	គ្មាន	174,756	174,756	174,756	-	-
បំណុលភតិសន្យា	8%	-	-	-	-	-
		174,756	174,756	174,756	-	-

**ធនាគារឯកទេស សាវណេនយែភីថល ភីអិលស៊ី**  
( បង្កើតក្នុងព្រះរាជាណាចក្រកម្ពុជា )  
លេខចុះបញ្ជីក្រុមហ៊ុន: 00011446

**កំណត់សំគាល់លើរបាយការណ៍ហិរញ្ញវត្ថុ**  
**សំរាប់ការិយបរិច្ឆេទបញ្ចប់ ថ្ងៃទី ៣១ ខែ ធ្នូ ឆ្នាំ ២០២១**

---

**២៤. ឧបករណ៍ហិរញ្ញវត្ថុ (ត្រឹមតំរូវមុន)**

**២៤.២ ការគ្រប់គ្រងហានិភ័យមូលធន**

**(ក) ដើមទុនដែលមានបទប្បញ្ញត្តិ**

គោលបំណងរបស់ធនាគារការគ្រប់គ្រងលើដើមទុនមមានភាពច្បាស់លាស់ជាង" មូលធនកម្ម" នៅសម្រាប់របាយការណ៍ហិរញ្ញវត្ថុ។

- ដើម្បីអនុវត្តតាមតម្រូវការដើមទុនដែលកំណត់ដោយ NBC ។
- ដើម្បីធានាដល់លទ្ធភាពអាជីវកម្ម របស់ធនាគារក្នុងផ្តល់ប្រាក់ចំណេញដល់ម្ចាស់ភាគហ៊ុននិងអត្ថប្រយោជន៍សម្រាប់ភាគីពាក់ព័ន្ធផ្សេងទៀត។
- ដើម្បីថែរក្សាមូលដ្ឋានដើមទុនជំរើម ដើម្បីឈានដល់ការអភិវឌ្ឍអាជីវកម្ម។

ធនាគារជាតិនៃកម្ពុជាតម្រូវឱ្យធនាគារទាំងអស់ (១) បំពេញនូវតម្រូវការដើមទុនអប្បបរមា និង (២) អនុលោមតាមតម្រូវការសោធនភាពសាច់ប្រាក់និងតម្រូវការផ្សេងទៀត។

**(ខ) ការបែងចែកដើមទុន**

ការបែងចែកដើមទុនរវាងប្រតិបត្តិការ និងសកម្មភាពជាក់លាក់គឺមានទំហំធំធេងដែលជំរុញដោយការបង្កើនប្រសិទ្ធភាពនៃប្រាក់ចំណេញ ដែលសម្រេចបានលើដើមទុនដែលបានបម្រុងទុក។ ចំនួនដើមទុនដែលបានបម្រុងទុកសម្រាប់ប្រតិបត្តិការឬសកម្មភាពនីមួយៗផ្អែកទៅលើដើមទុនដែលមានបទប្បញ្ញត្តិ ។

មិនមានការផ្លាស់ប្តូរវិធីសាស្ត្ររបស់ធនាគារក្នុងការគ្រប់គ្រងដើមទុនក្នុងឆ្នាំហិរញ្ញវត្ថុទេ។

**ធនាគារឯកទេស សាវធីនយែភីថល ភីអិលស៊ី**  
**( បង្កើតក្នុងព្រះរាជាណាចក្រកម្ពុជា )**  
 លេខចុះបញ្ជីក្រុមហ៊ុន: 00011446

**កំណត់សំគាល់លើរបាយការណ៍ហិរញ្ញវត្ថុ**  
**សំរាប់ការិយបរិច្ឆេទបញ្ចប់ ថ្ងៃទី ៣១ ខែ ធ្នូ ឆ្នាំ ២០២១**

**២៤. ឧបករណ៍ហិរញ្ញវត្ថុ (តំរូវការមុន)**  
**២៤.៣ ថ្នាក់នៃឧបករណ៍ហិរញ្ញវត្ថុ**

	2021 ដុល្លារអាមេរិក	2020 ដុល្លារអាមេរិក	2021 ខ្មែរពាន់រៀល	2020 ខ្មែរពាន់រៀល
<b>ទ្រព្យហិរញ្ញវត្ថុ</b>				
<u>ថ្លៃរំលស់</u>				
សាច់ប្រាក់ក្នុងដៃ	1,180	1,315	4,807	5,319
ប្រាក់បញ្ញើ និងតម្កល់ក្នុង ធនាគារនានា	4,163,796	3,517,957	16,963,305	14,230,136
ឥណទាន និងបុរេប្រទាន	10,360,840	11,240,312	42,210,062	45,467,062
ទ្រព្យសកម្មផ្សេងៗ	136,201	162,767	554,883	658,393
ប្រាក់បញ្ញើតាមច្បាប់នៅ ធនាគារជាតិ	750,000	750,000	3,055,500	3,033,750
	15,412,017	15,672,351	62,788,557	63,394,660
<b>បំណុលហិរញ្ញវត្ថុ</b>				
<u>ថ្លៃរំលស់</u>				
បំណុលផ្សេងទៀត	43,855	43,204	178,665	174,760
បំណុលភតិសន្យា	31,506	-	128,355	-
	75,361	43,204	307,020	174,760

**ធនាគារឯកទេស សាវធីនយោគីថល ភីអិលស៊ី**  
**( បង្កើតក្នុងព្រះរាជាណាចក្រកម្ពុជា )**  
 លេខចុះបញ្ជីក្រុមហ៊ុន: 00011446

**កំណត់សំគាល់លើរបាយការណ៍ហិរញ្ញវត្ថុ**  
**សំរាប់ការិយបរិច្ឆេទបញ្ចប់ ថ្ងៃទី ៣១ ខែ ធ្នូ ឆ្នាំ ២០២១**

**២៤. ឧបករណ៍ហិរញ្ញវត្ថុ (តព៌ទំព័រមុន)**  
**២៤.៤ ចំណេញ/ខាតពីឧបករណ៍ហិរញ្ញវត្ថុ**

	2021 ដុល្លារអាមេរិក	2020 ដុល្លារអាមេរិក	2021 ខ្មែរពាន់រៀល	2020 ខ្មែរពាន់រៀល
ទ្រព្យហិរញ្ញវត្ថុ				
ថ្លៃរំលស់				
ចំណេញ/ខាតសុទ្ធពីឧបករណ៍ ហិរញ្ញវត្ថុ	635,014	1,524,296	2,583,237	6,165,777
បំណុលហិរញ្ញវត្ថុ				
ថ្លៃរំលស់				
ការខាតបង់សុទ្ធត្រូវបានទទួល ស្គាល់នៅក្នុងរបាយការណ៍ ប្រាក់ចំណេញ ឬខាត	(1,432)	(52,043)	(5,825)	(210,514)

**២៤.៥ ព័ត៌មានអំពីតម្លៃសមស្រប**

ព័ត៌មានអំពីតម្លៃសមស្របទ្រព្យសម្បត្តិហិរញ្ញវត្ថុនិងបំណុលហិរញ្ញវត្ថុរបស់ធនាគារ ដែលត្រូវ  
 ធានាក្នុងរយៈពេល១២ខែ ប្រហាក់ប្រហែលនឹងតម្លៃយោងរបស់ពួកគេដោយសារអាយុកាល  
 រយៈពេលខ្លីទាក់ទង និងឧបករណ៍ហិរញ្ញវត្ថុ ឬសង់លក្ខខណ្ឌតម្រូវការ ។



info@scb-bank.com



(៨៥៥) ២៣ - ២២ ៦៨ ៦៨



អគារលេខ២៩៤ មហាវិថីម៉ៅសេទុង  
រាជធានីភ្នំពេញ